



# Petición de Solicitudes (RFA): Lista de Proveedores Elegibles para Promesa Preescolar para 2025-2027

---

## Información de la Solicitud

### **Presentadoras:**

Dayna Jung, Anahi Garibay

**Abril 3, 2025**

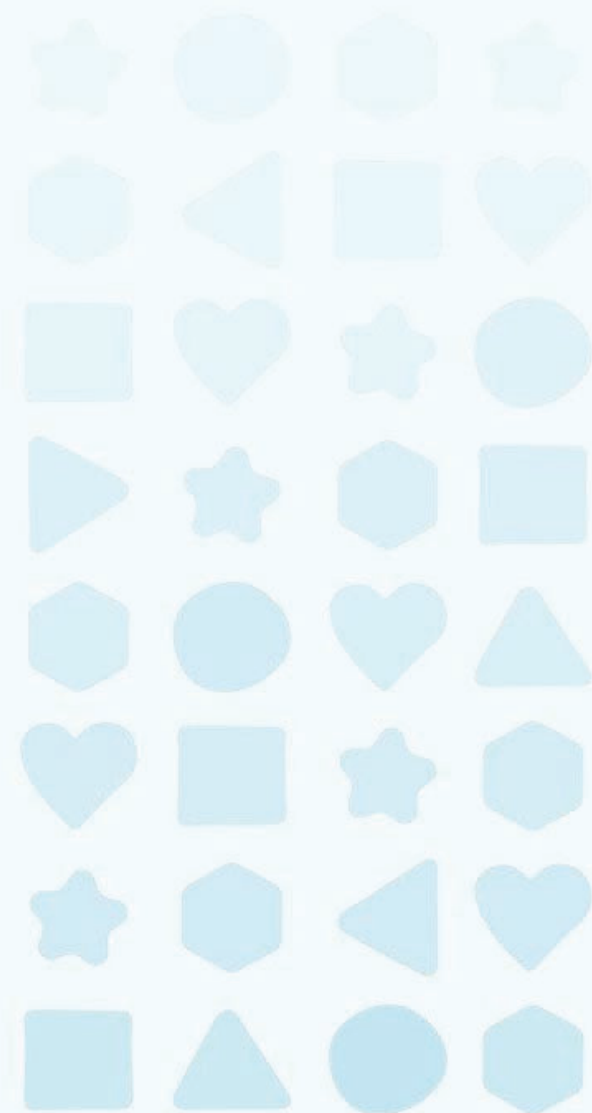

# Punto Único de Contacto



## ¿Preguntas?

Todas las preguntas de la RFA deben dirigirse al punto de contacto único que figura en la RFA.

### Punto Único de Contacto (SPC)

Ashley Griffin

[Ashley.Griffin@delc.oregon.gov](mailto:Ashley.Griffin@delc.oregon.gov)



### Fechas Importantes

Preguntas/solicitudes de aclaración se deben someter	04/15/2025	5:00 PM PST
Respuestas a preguntas/solicitud es de aclaración se entregarán a proximadamente	04/18/2025	

# Regiones Para Esta RFA

---



- Blue Mountain Early Learning Hub ([Morrow/Umatilla/Union](#) )
- Early Learning Hub of Clackamas County
- Four Rivers Family Early Learning and Parenting ([Gilliam/Hood River/Sherman/Wasco/Wheeler](#))
- Early Childhood Hub of Lane County
- Early Learning Hub of Linn, Benton & Lincoln Counties ([Linn/Benton/Lincoln](#))
- Marion & Polk Early Learning Hub, Inc. ([Marion/Polk](#))
- Southern Oregon Early Learning Services ([Jackson/Josephine](#))

Nota: Si solicita para varios sitios, debe enviar una solicitud RFA para cada sitio.

# Descripción general de esta RFA



- DELC ha publicado **una Petición de Solicitudes RFA): 2025-2027 Lista de proveedores elegibles de promesa preescolar** para siete regiones del Centro de Aprendizaje Temprano dentro del estado.
- Esta oportunidad está disponible tanto para los nuevos solicitantes y proveedores actuales de Promesa Preescolar.
- Los solicitantes elegibles tendrán la oportunidad de ser incluidos en la **lista de Proveedores Elegibles para Promesa Preescolar de 2025-2027** ya que sean considerados elegible si es que se hacen disponibles espacios antes del 30 de junio de 2027.
- Nota: Si solicita para varios sitios, debe enviar una solicitud RFA para cada sitio.

RFA #S-58800-00013257 - Lista de Proveedores Elegibles Para Promesa Preescolar para Marion and Polk Early Learning Hub, Inc.

ESTADO DE OREGÓN



PORTADA

DEPARTAMENTO DE APRENDIZAJE Y CUIDADO TEMPRANO  
**LISTA DE PROVEEDORES ELEGIBLES PARA PROMESA  
PREESCOLAR PARA MARION AND POLK EARLY LEARNING  
HUB, INC.**

Petición para Solicitudes de Subvención ("RFA")

#S-58800-00013257

Fecha de publicación: Jueves, 20 de marzo 2025

Fecha y hora de cierre: 5 de mayo 2025, a las 5:00 PM PST

Punto único de contacto (SPC): Ashley Griffin

Dirección: 700 Summer St NE  
Ciudad, Estado, CP: Salem, OR, 97301

Correo electrónico: [Ashley.Griffin@delc.Oregon.gov](mailto:Ashley.Griffin@delc.Oregon.gov)

El Estado de Oregón promueve la igualdad de oportunidades para todas las personas sin importar edad, color, discapacidad, estado civil, origen nacional, raza, religión o credo, sexo o género, orientación sexual o condición de veteranos.

RFA de DELC, actualizado 08/03/2025

Página 1 de 30

# Documentos del RFA



- ❑ Documentos del RFA para-PSP. Aquí encontrará toda la información relacionada con la solicitud, como elegibilidad, requisitos, preguntas de solicitud, criterio de evaluación, rúbrica de puntuación y proceso de selección.
- ❑ Anexos del RFA
  - Muestra del Acuerdo de Subvención (Anexo A)
  - Manual de Operaciones para Proveedores de PSP (Anexo B)
  - Prioridades del Hub para la Distribución de Espacios(Anexo C)

[DELC: Petición de Solicitudes \(RFA\): 2025-2027 Lista de Proveedores Elegible de Promesa Preescolar](#)



# Horario de los Eventos



Evento	Fecha	Hora
Conferencia previa a la solicitud: Información programática (Ingles)	Jueves 3 de Abril	3:00 PM PST
Conferencia previa a la solicitud: Información Programática (Español)	Jueves 3 de Abril	4:00 PM PST
Conferencia previa a la solicitud: Información para la solicitud (Ingles)	Viernes 4 de Abril	3:00 PM PST
Conferencia previa a la solicitud: Información para la solicitud (Español)	Viernes 4 de Abril	4:00 PM PST
Preguntas/solicitudes de aclaración	Martes 15 de Abril	5:00 PM PST
Respuestas a preguntas/solicitudes de aclaración enviadas (aproximado)	Viernes 18 de Abril	
Cierre (solicitudes deben ser entregadas)	Lunes 5 de Mayo	5:00 PM PST
Aviso de intento de otorgación (aproximado)	Lunes 2 de Junio	
Finaliza el plazo de protesta de otorgamientos	Siete días naturales después de la notificación de intención de adjudicación	

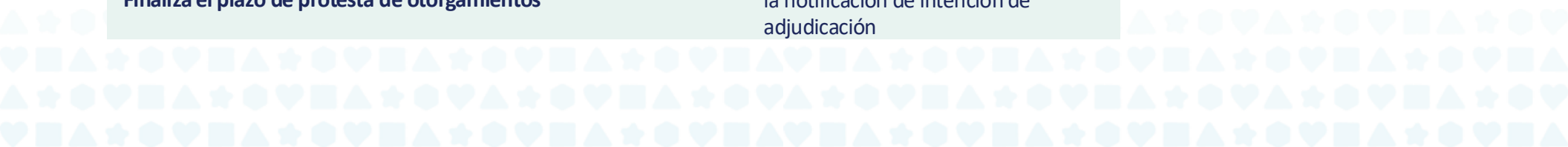



## Puntaje Total Evaluación

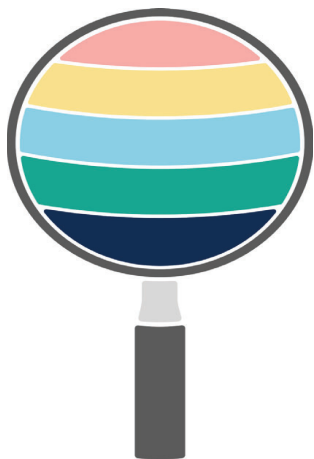

Referencia de la Sección	Evaluación	Puntos Posibles
<b>COMPONENTES ESTRUCTURALES DEL PROGRAMA PROMESA PREESCOLAR</b>		
4.2.1	Tema de Evaluación 1 Misión y Visión del Programa	5
4.2.2	Tema de Evaluación 2: Equidad Racial, Cultural, y Lingüística	10
4.2.3	Tema de Evaluación 3: Compromiso Familiar	5
4.2.4	Tema de Evaluación 4: Entornos de Apoyo e Instrucción Ambiciosa	10
4.2.5	Tema de Evaluación 5: Practicas Inclusivas	10
4.2.6	Tema de Evaluación 6: Transiciones	5
4.2.7	Tema de Evaluación 7: Desarrollo Profesional	5
4.2.8	Tema de Evaluación 8: Compensación	5
4.2.9	Tema de Evaluación 9: Modelo de Dotación Personal	5
<b>CONTROLES FINANCIEROS Y SOSTENIBILIDAD</b>		
4.2.10	Tema de Evaluación 10: Controles Financieros	20
4.2.11	Tema de Evaluación 11:Estrategias Empresarial	10
4.2.12	Tema de Evaluación 12: Supervisión y Autoridad	5
4.2.13	Tema de Evaluación 13Contabilidad	5
<b>Total, de Puntos Posible</b>		<b>100</b>

# Evaluación de Calidad

---



## Umbrales de Evaluación de Calidad:

- Componentes estructurales del Programa Promesa Preescolar – 42 de 60 puntos totales
- Controles financieros y sostenibilidad: 28 de 40 puntos totales
- Solo los solicitantes que cumplan con los umbrales enumerados anteriormente serán elegibles para avanzar en el proceso de selección y ser agregados a la Lista de proveedores elegibles de PSP 2025-2027

## Ejemplos:

- **Solicitante 1** obtiene una puntuación de 35/60 puntos en Componentes de Estructurales de PSP y 40/40 puntos en Controles Financieros y Sostenibilidad – **No es Elegible para Avanzar**
- **Solicitante 2** obtiene una puntuación de 50/60 en Componentes de Estructurales de PSP y 35/40 puntos en Controles Financieros y Sostenibilidad – **Elegible para Avanzar**
- **Solicitante 3** – Obtiene 55/60 puntos en Componentes de Estructura de PSP y 20/40 en Controles Financieros y Sostenibilidad – **No es Elegible para Avanzar**





## 4.2 Criterios de Evaluación

<u>Elemento de evaluación</u>	<u>Pregunta(s) de Solicitud</u>	<u>Criterios de evaluación</u>	<u>Puntos Totales</u>
Elemento de Evaluación 1: Misión y Visión del Programa	Describa su misión y visión de un programa preescolar de calidad y resultados equitativos. Incluya la declaración de la filosofía que describe el propósito educativo, las creencias, objetivos y prácticas de su programa. Describa cómo la programación educativa y el plan de estudios que utiliza apoya su misión y visión.	¿Qué tan bien explica el solicitante el propósito, las creencias y los objetivos de su programa, y cómo se ponen en práctica? ¿Hasta qué punto la solicitud incluye información sobre la programación y el plan de estudios elegidos y una justificación de la selección?	5 pts

- Para ver la sección completa de Criterios de Evaluación, consulte el documento de la RFA que comienza en la página 16.
- El equipo de evaluación utilizará estos criterios para la puntuación



## 4.3 Cálculo de Puntos y Puntuaciones

Excede los Estándares	Aceptable	Inconsistente	No Cumple con los Estándares
<ul style="list-style-type: none"><li>• Respuesta demuestra una excelente comprensión de los requisitos de la Subvención y el enfoque nuevo o probado excede significativamente los estándares de rendimiento o capacidad.</li><li>• La Respuesta tiene varios puntos fuertes excepcionales que beneficiarán significativamente a los niños y las familias que reciben los servicios.</li><li>• La respuesta no tiene puntos débiles; el esfuerzo normal del proveedor y el monitoreo normal de DELC serán suficientes para minimizar el riesgo.</li><li>• La respuesta es extensa, detallada y supera todos los requisitos y objetivos; y, por lo tanto, tiene una alta probabilidad de cumplir con los requisitos con poco o ningún riesgo para DELC o el estado.</li></ul>	<ul style="list-style-type: none"><li>• La respuesta demuestra comprensión de los requisitos de la subvención y el enfoque cumple con los estándares de rendimiento o capacidad.</li><li>• La respuesta tiene puntos fuertes que beneficiarán a los niños y a las familias que están siendo atendidas.</li><li>• La Respuesta tiene debilidades materiales mínimas</li><li>• Es probable que el monitoreo de DELC probablemente minimizará cualquier dificultad de riesgo..</li><li>• La respuesta generalmente cumple con los requisitos; por lo tanto, tiene una probabilidad de cumplir con los requisitos</li></ul>	<ul style="list-style-type: none"><li>• La respuesta demuestra una comprensión limitada de los requisitos de la subvención y el enfoque, y solo cumple marginalmente con los estándares de rendimiento o capacidad necesarias para un rendimiento mínimo del programa.</li><li>• La respuesta tiene omisiones menores y demuestra un malentendido de los requisitos que pueden corregirse o resolverse mediante una aclaración solicitada por DELC.</li><li>• La respuesta tiene debilidades que podrían causar alguna interrupción en el calendario, aumento en el costo o degradación del rendimiento incluso con un monitoreo estrecho de DELC.</li></ul>	<ul style="list-style-type: none"><li>• La respuesta demuestra un malentendido de los requisitos de la subvención y el enfoque no cumple con los estándares de rendimiento o capacidad.</li><li>• La respuesta tiene omisiones importantes y detalles inadecuados para asegurar a los evaluadores que el solicitante tiene una comprensión de los requisitos.</li><li>• La respuesta propone un riesgo inaceptable y no puede cumplir con los requisitos sin negociaciones importantes.</li></ul>

Consulte la página 23 del Documento de la RFA



## 4.3 Cálculo de Puntos y Puntuaciones

Los puntos posibles y los estándares de adjudicación son los siguientes:

Sección de Evaluación	Puntos Máximos Disponibles para este Criterio	No Cumple con los Estándares	Inconsistente	Aceptable	Supera los estándares	Puntaje total
COMPONENTES ESTRUCTURALES						
Misión y Visión del Programa	5	0-1	2-3	4	5	

- Descripción del estándar de puntos y cómo se aplican a cada pregunta.

Los estándares de adjudicación de la página 24 de la RFA.

# Puntuación de las Necesidades de la Comunidad

## Descripción

- ❖ La inclusión en la **Lista de Proveedores Elegibles de PSP 2025-2027** se otorgará en base a la elegibilidad de la solicitud.
- ❖ Cuando haya espacios disponibles en las respectivas regiones, se otorgarán por orden de prioridad. Los proveedores que reúnan los requisitos y alcancen una puntuación de 3 en las necesidades de la comunidad serán considerados candidatos para la asignación de espacios.
  - ✓ Se otorgará un punto por cada Sitio que se encuentre dentro de la ubicación geográfica específica descrita en el Anexo C. El Sitio debe estar ubicado físicamente dentro de ese código postal descrito en el Anexo C.
  - ✓ Se otorgará un punto por cada Sitio que cumpla con el tipo de entorno descrito en el Anexo C. La Agencia asignará un entorno de proveedor a cualquier Sitio para el que no se identifique un tipo de proveedor correspondiente en el Anexo C.
  - ✓ Se otorgará un punto por cada sitio que brinde instrucción en el idioma principal de instrucción identificado en el Anexo C.
- ❑ Cuando haya espacios disponibles, los sitios que tengan puntuación menos de 3 pueden permanecer en la **Lista de Proveedores Elegibles de PSP 2025-2027**.



**Preschool Promise**  
Oregon Department of  
Early Learning and Care

### Prioridades del Hub para la Distribución de Espacios

**Nombre del Centro de Aprendizaje Temprano (Hub):** Early Learning Hub of Clackamas County

**Condado(s) de Servicio:** Clackamas

Esta Petición de Solicitudes (RFA por sus siglas en inglés) es para la Lista de Proveedores Elegibles de Promesa Preescolar (PSP). Actualmente no hay espacios disponibles para reasignación dentro de esta región.

**Descripción General:** El propósito de este RFA de PSP es de construir la **Lista de Proveedores Elegibles de Promesa Preescolar**, para que podamos reasignar espacios a las entidades que mejor satisfagan las Necesidades de la Comunidad de los Hubs a medida que estén disponibles. Los solicitantes exitosos que sean otorgados un lugar en la **Lista de Proveedores Elegibles de Promesa Preescolar** serán considerados elegibles para los espacios de Promesa Preescolar si dichos espacios están disponibles antes del 30 de junio de 2027.

Orden de Prioridad de Código Postal	Ubicación Geográfica (Código Postal)	Tipo(s) de Entorno	Idioma(s) Principal(es) de Instrucción	# de Espacios
-------------------------------------	--------------------------------------	--------------------	--	---------------

Animamos a todos los ~~tipos de proveedores que deseen ser parte del programa de Promesa Preescolar~~ a presentar su solicitud durante esta RFA para obtener un lugar en nuestra Lista de Proveedores Elegibles de Promesa Preescolar.

Para entender cómo se calcula el Puntaje de Necesidades de la Comunidad, consulte la sección 4 de la RFA para Evaluación.

# Fechas Importantes de la RFA



**3/20/25**

Revise  
la Informaci  
ón en la  
pagina Web  
de la RFA

RFA WEBSITE

ENLACE DE ZOOM

Conferencia  
Previa:  
Información  
sobre PSP

**4/3/25  
4:00PM**

**4/4/25  
4:00PM**

Conferencia  
Previa:  
Información  
sobre  
la solicitud

ENLACE DE ZOOM

ENLACE DE LA  
SOLICITUD

Cierre de  
la Solicitud

**5/5/25  
5:00PM**

# Sitio Web de DELC para la RFA

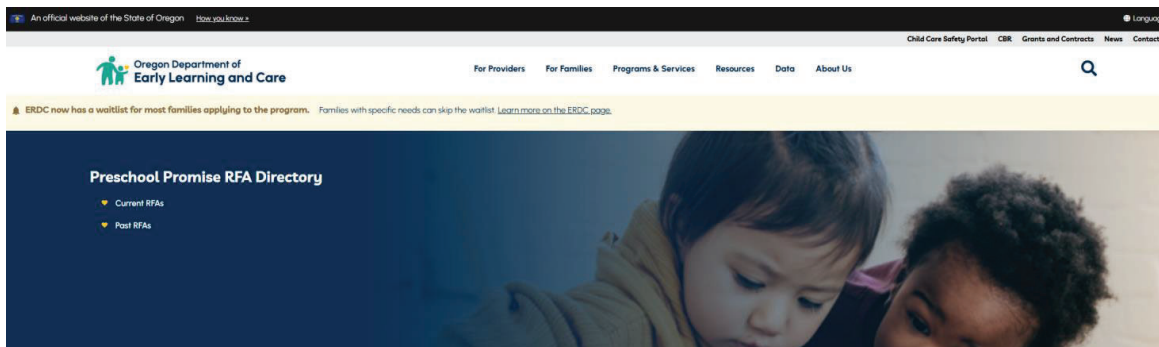

- Localice el documento y los archivos anexo de la RFA
- Enlace a la Solicitud de la RFA
- Localice la información del Punto Único de contacto

## Enlace:

<https://www.oregon.gov/delc/programs/Pages/psp-rfa-directory.aspx>

### Current Requests for Applications

#### Request for Applications (RFA): 2025-2027 Preschool Promise Eligible Provider List

We are thrilled to announce that DELC has released a Request for Applications (RFA): 2025-2027 Preschool Promise Eligible Provider List for seven Early Learning Hub Regions within the state.

The participating regions are:

- Blue Mountain Early Learning Hub (Marion/Umatilla/Union Counties)
- Early Learning Hub of Clackamas County (Clackamas County)
- Four Rivers Family Early Learning and Parenting (Gilliam/Hood River/Sherman/Wasco/Wheeler Counties)

# Plataforma de la Solicitud



**Preschool Promise**  
Oregon Department of Early Learning and Care

Applicant Information/Información del solicitante  
Community Needs/Necesidades comunitarias  
Structural Components/Componentes estructurales  
Fiscal  
Submission/Presentación

English (US)

**2025-27 Preschool Promise Provider List  
- Spring 2025 PSP RFA Application**

Para completar este solicitud en español, haga clic en el menú desplegable de arriba y seleccione Español.

When using a mobile device, please turn sideways if full text is not visible.

**APPLICATION QUESTIONS**

If you are applying for multiple Sites, please complete the following information for each Site.

In order to save your work and continue later:

- Click on "Save" at the bottom of the page.
- Click on "Skip create an account" at the bottom (unless you would like to create an account).
- Enter your email address and you will receive an email with a link to continue filling out the form later.

- Alternar entre pestañas
- Guardar la solicitud y continuar más tarde
- No necesita una cuenta para rellenar, guardar o enviar su solicitud
- El enlace de vuelta a la solicitud está disponible en la pantalla y se le envía por correo electrónico
- Asegúrese de que su dirección de correo electrónico es correcta
- Usted recibirá una notificación por correo electrónico de su envío para sus archivos
- Opción bilingüe



Site/ program name: \*

Bundle of Joy Preschool

Address \*

700 Summer Street NE

Street Address

Salem Oregon

City State

97301

Postal / Zip Code

Number of Slots requested: \*

5

Will you be transporting children to or from this Site? (Not required for eligibility. If you are a Certified Child Care Center, Certified Family Child Care provider, education service district, federal Head Start program, Oregon pre-kindergarten grantee, public school, public charter school, or Relief Nursery, you may be eligible for transportation enhancement funding.) \*

☐ Yes

☒ No

What other DELC programs does this site participate in? (This information is used for data coordination and does not affect award decisions.)

☐ Baby Promise (BP)

☐ Early Childhood Equity Fund (ECEP)

☐ Employment Related Day Care (ERDC)

☐ Healthy Families Oregon (HFO)

☐ Oregon Prenatal to Kindergarten (OPK)

☐ Relief Nursery (RN)

Save Next

97301

Oregon Department of  
Early Learning  
and Care

Sign up with Email

Already have an account? Log in

Skip Create an Account

Yes

No

Haga clic en el enlace para no tener que crear una cuenta y recuperar su enlace individualizado

Introduzca su dirección de correo electrónico para recibir su enlace individualizado por correo electrónico. Haga clic en el botón verde para obtener inmediatamente su enlace.

City State

97301

Submission saved as draft

If you want to continue your form later, please enter your email address:

To: youname@aol.com

Send

Get Draft Link

No



## You have saved a draft for the South Central 2024-25 Preschool Promise RFA Questions

You've saved a draft for the 'South Central 2024-25 Preschool Promise RFA Questions '. Please click on the button below to continue your form.

Continue Form

Ejemplo de lo que recibirá de **JotForm** por correo electrónico. Al hacer clic en este enlace, volverá al punto en el que dejó su solicitud.

\*Si necesita volver a guarda, haga los mismos pasos.

Una vez que complete su solicitud, debe hacer clic en el botón **Enviar** para que DELC reciba su envío.

Este es el ejemplo del correo electrónico que recibirá confirmando su **envío**. Habrá un archivo adjunto en **PDF** con una copia de sus respuestas. Por favor, guarde esto para sus registros.

From: Department of Early Learning and Care (DELC)- Preschool Promise <[noreply@formresponse.com](mailto:noreply@formresponse.com)>

Sent: Friday, November 8, 2024 10:10 AM

To: GARIBAY Anahi \* DELC <[anahi.garibay@delc.oregon.gov](mailto:anahi.garibay@delc.oregon.gov)>

Subject: We have received your response for South Central 2024-25 Preschool Promise RFA Questions Anahi's Child Care Busy bees

 Preschool-Owls-TEST-Klamath.pdf  
113 KB

You don't often get email from [noreply@formresponse.com](mailto:noreply@formresponse.com). [Learn why this is important](#)

### South Central 2024-25 Preschool Promise RFA Questions

Business/Organizations Legal name: Preschool Owls- TEST

Name of the person submitting application: Anahi Garibay

# Recordatorios de la Solicitud para esta RFA

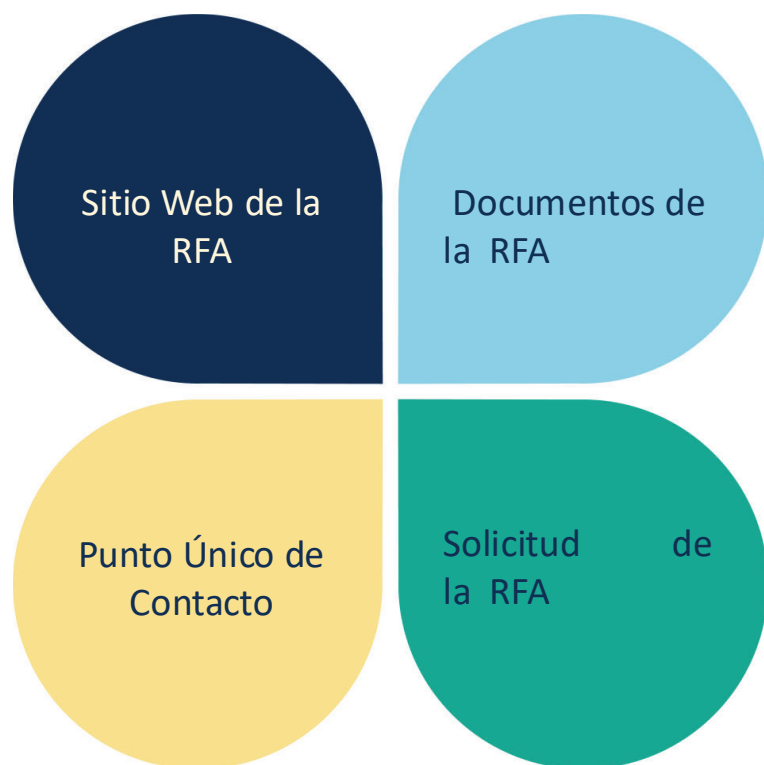

- Revise completamente el RFA para aprender los requisitos de PSP
- Revise el Criterio de Evaluación del RFA antes de someter su solicitud
- Asegúrese de que sus respuestas contengan suficiente información. DELC solo puede considerar datos provistos en sus respuestas de esta solicitud. No se puede considerar respuestas que dieron previamente.
- Solicitudes de nuevos proveedores y de proveedores existentes.
- Estas solicitudes son para un espacio en la Lista de Proveedores Elegibles para Promesa Preescolar de 2025-2027

Todas las preguntas deben dirigirse a Ashley Griffin:  
[ashley.griffin@delc.oregon.gov](mailto:ashley.griffin@delc.oregon.gov)

A decorative grid of various geometric shapes including hearts, stars, squares, and triangles, arranged in a pattern on the left side of the slide.

¡Gracias por  
asistir a nuestro  
Seminario web!

Todas las preguntas sobre la RFA  
deben dirigirse a Punto Único de  
Contacto que figura en la RFA

**Punto Único de Contacto (SPC):**  
**Ashley Griffin**

[Ashley.Griffin@delc.oregon.gov](mailto:Ashley.Griffin@delc.oregon.gov)

