



# Sesión informativa para proveedores

---

21 de mayo de 2025

El seminario web comenzará en breve.

# Hay servicio de interpretación disponible.

- Presione el ícono del mundo para seleccionar su idioma. Lo puede encontrar en la esquina inferior derecha de su pantalla.

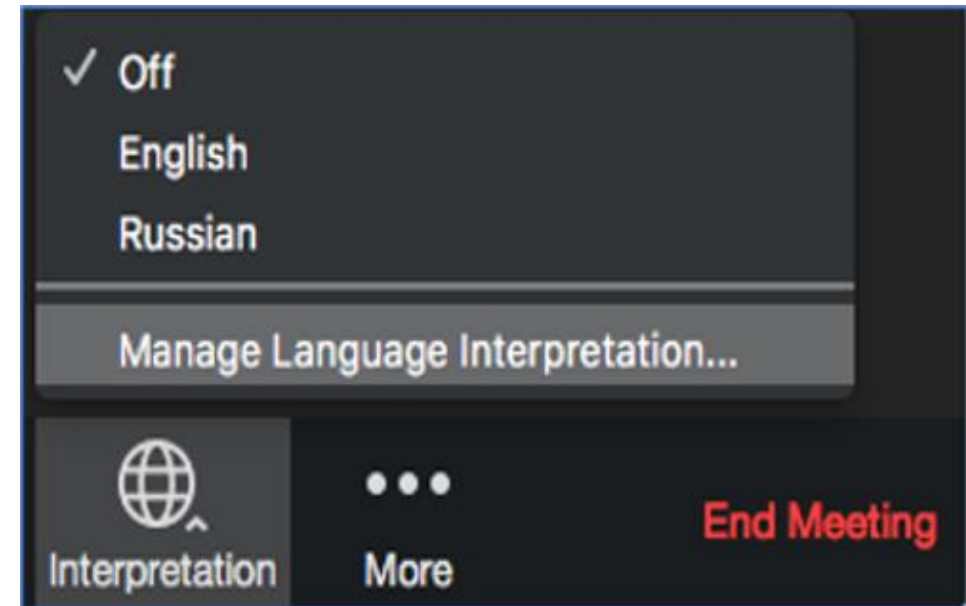

# Función de preguntas y respuestas

- Presione el ícono de Preguntas y Respuestas para hacer preguntas a nuestros panelistas.

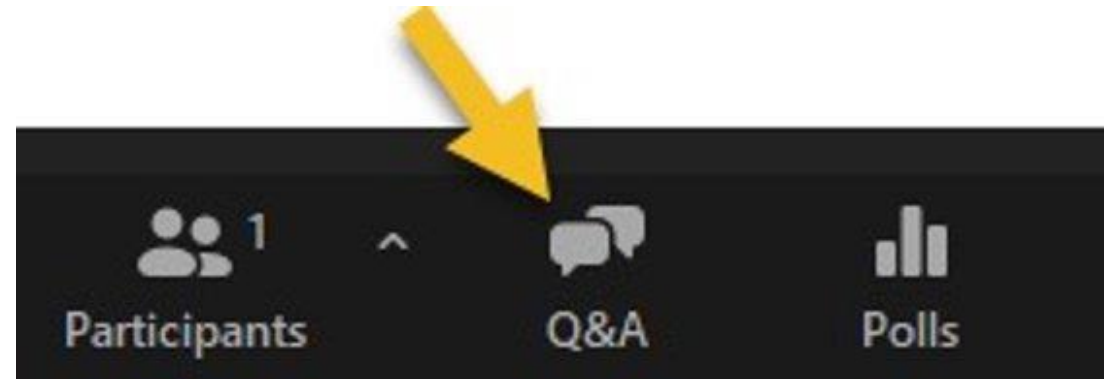

# Orden del día de mayo

- Actualizaciones sobre el programa ERDC
- Programa “Todos los Niños son Bienvenidos” (Every Child Belongs, ECB)
- Actualizaciones sobre la agencia y los programas



# Actualizaciones sobre el programa ERDC

**Subsidio de Cuidado Infantil  
Relacionado con el Empleo  
(Employment Related Day Care, ERDC)**



# Lista de espera del programa ERDC



## Employment Related Day Care

The Employment Related Day Care (ERDC) program helps families who are working, in school, or receiving Temporary Assistance for Needy Families (TANF) pay for child care. Over the last year, ERDC has increased child care access and made care more affordable.

This dashboard is updated monthly with data through to the preceding month. It was last updated May 9, 2025.



**16,304**

families are enrolled

**4,681**

providers accept ERDC

**\$8.7**

is the average copay

**11,300**

families are on the waitlist

An [ERDC waitlist](#) opened on November 4, 2023, due to increased enrollment and limited funding. The waitlist number represents families who want subsidized child care—not the number of families who are eligible for ERDC.

### State-Level Data

### County-Level Data

### Notes

## Number of Families on ERDC

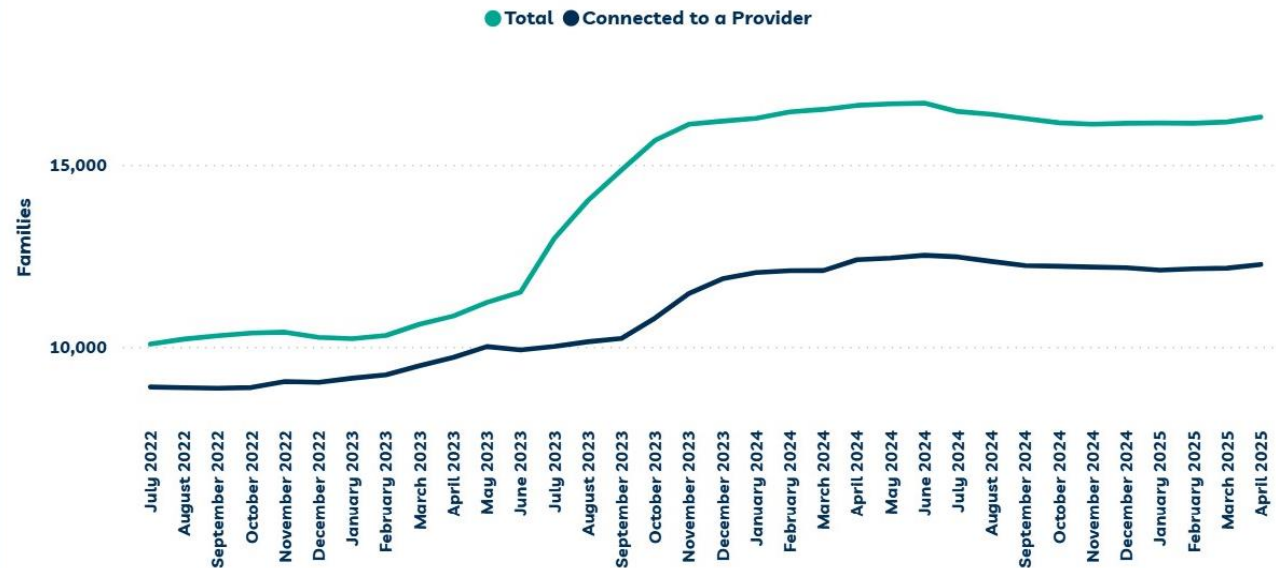

Recent changes to ERDC have made the program work better for families and providers. Before, families had a short time to find a child care provider before losing benefits. Starting July 1, 2023 approved families now have 12 months to find a provider that fits their needs. This federal requirement gives families time to find providers that fit their children, schedule, and preferences.

The expansion and improvement of the program have demonstrated what families already know: Oregon's economy depends on child care. When we invest in early learning and care, we invest in families, our workforce, and our collective future.

# Familias del programa ERDC sin un proveedor



En la actualidad, hay aproximadamente 4,000 familias que cumplen con los requisitos del programa ERDC, pero que no tienen un proveedor. El Departamento de Aprendizaje y Cuidado Temprano (Department of Early Learning and Care, DELC) ha estado trabajando con las familias que no tienen un proveedor para determinar el motivo y la forma en que las podemos ayudar.

Esto incluye encuestar a las familias, enviar mensajes de texto sobre referencias a proveedores y que los asesores para familias del Departamento de Servicios Humanos de Oregon (Oregon Department of Human Services, ODHS) se pongan en contacto con las familias para conocer sus necesidades de cuidado infantil. El DELC también está colaborando con “Encontrar cuidado infantil en Oregon” (Find Child Care Oregon, FCCO) para dar mayor visibilidad a los programas del ERDC.



Desarrollo de  
referencias del  
programa ERDC de  
FCCO

# Búsqueda de referencias del programa ERDC

La búsqueda de referencias del programa ERDC de “Find Child Care Oregon” ahora se encuentra en una ubicación más accesible para los usuarios.

Los usuarios ahora pueden buscar programas ERDC activos en la sección “Tipo de cuidado” (“Type of Care”).

Buscar programas    Búsqueda de informes de cumplimiento

▼ Criterios de búsqueda  
(haga clic para abrir/cerrar)    Borrar filtros    Encontrar

Búsqueda rápida:  
Ingrese el nombre o número del programa

\* Ubicación de búsqueda:

DIRECCIÓN    Escuela

DIRECCIÓN

Para habilitar la búsqueda por radio, se requieren ciudad y código postal.

\* Ciudad    \* y/o Código Postal

Ciudad    Cremallera    OR

Tipo de atención: ⓘ  
Para ver más filtros de búsqueda, seleccione un tipo de atención.

Centro autorizado  
 Centro exento de licencia  
 Vivienda con licencia  
 Vivienda exenta de licencia

+ Estado de la subvención del ERDC ⓘ

ERDC Activo

# Logotipo del ERDC

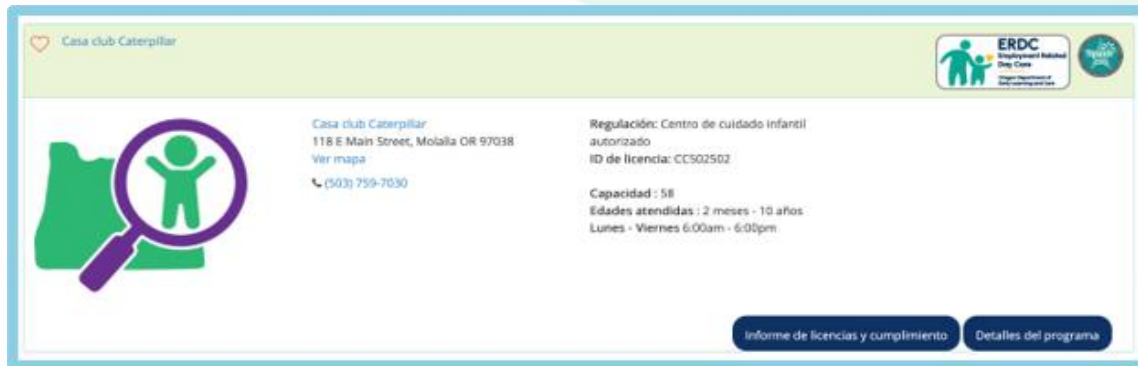

Todos los programas ERDC activos y aprobados ahora mostrarán el logotipo del ERDC en el perfil de referencia (junto al logotipo de Spark).

# Descripción e hipervínculo del programa ERDC

Este programa está activo en el programa de guardería relacionada con el empleo (ERDC).

ERDC es un subsidio que ayuda a las familias que trabajan, están en la escuela o reciben Asistencia Temporal para Familias Necesitadas (TANF) a pagar el cuidado de los niños, incluidas las tarifas de inscripción.

Para obtener más información o para aplicar, haga clic en el logotipo.



con licencia

Al pasar el cursor sobre el logotipo del ERDC, los usuarios podrán ver una breve descripción del programa ERDC.

Al hacer clic en el logotipo del ERDC, los usuarios serán redirigidos a la página del programa ERDC en el sitio web del DELC.

Casa club Caterpillar



Casa club Caterpillar  
118 E Main Street, Molalla OR 97038  
Ver mapa  
(503) 759-7030

Regulación: Centro de cuidado infantil autorizado  
ID de licencia: CCS02502

Capacidad: 58  
Edades atendidas: 2 meses - 10 años  
Lunes - Viernes 6:00am - 6:00pm

Informe de licencias y cumplimiento Detalles del programa

# Programas - Referencias para subsidios del programa ERDC



Actualmente, el programa FCCO muestra el estado “Activo para ERDC” para los proveedores que:

- están registrados en el programa ERDC y
- han recibido un pago reciente de la Unidad de Pago Directo (Direct Pay Unit, DPU).

Próximamente, el programa FCCO mostrará **todos** los proveedores activos del programa ERDC que están disponibles para referencias, incluso si no han recibido un pago de la DPU.

Cuando las familias buscan referencias del ERDC en el programa FCCO, solo ven los programas que **Aceptan referencias** y tienen el **estado “Activo para ERDC”**.

# Actualización del estado de las referencias del programa

Los proveedores pueden revisar el estado actual de sus referencias y actualizarlo en cualquier momento a través del Portal de proveedores del programa FCCO o comunicándose con su agencia de Recursos y Referencias de Cuidado Infantil (Child Care Resource and Referral, CCR&R) regional.

## Su estado de referencia

**No se aceptan referencias** : la información de contacto de su programa no es visible para quienes buscan cuidado infantil a través de FCCO.

Actualizar el estado de la referencia

Si administra varias cuentas de proveedores utilizando el mismo correo electrónico de inicio de sesión, haga clic aquí para cambiar a otro proveedor.



Región: Clackamas  
Contacto regional: Recursos y referencias para el cuidado infantil del condado de Clackamas  
13455 SE 97th Ave.  
Clackamas, OR 97015  
Teléfono (503) 675-4100  
Correo electrónico [crr@clackesd.k12.or.us](mailto:crr@clackesd.k12.or.us)  
Sitio web [www.clackesd.org](http://www.clackesd.org)

**Su estado de referencia**  
**No se aceptan referencias** : la información de contacto de su programa no es visible para quienes buscan cuidado infantil a través de FCCO.  
Actualizar el estado de la referencia

Actualizar datos Fotos Ver perfil Educación del consumidor Recuento de referencias Trabajos y sustitutos Ahorrar Revisión rápida

Los campos en verde son campos que un programa puede actualizar. Las tablas de detalles de horario y edad se pueden actualizar, pero no se pueden colorear en verde.

Última actualización aprobada: 01/02/2023

# Actualización del estado del subsidio del programa ERDC

Los proveedores también pueden revisar el estado del subsidio del ERDC que prefieran y actualizarlo en cualquier momento a través del Portal de proveedores del programa FCCO o comunicándose con su agencia CCR&R regional.

**Bienvenido a Find Child Care Oregon**

### Honorarios

Ingrese el monto en dólares de cualquier tarifa que una familia debe pagar para que su hijo asista a su programa.

Tarifa de inscripción	Depósito
<input type="text"/>	<input type="text"/>
Tarifa de materiales/libros	Cargo de Transporte
<input type="text"/>	<input type="text"/>
Cargo extra por comidas	Tarifa de actividad
<input type="text"/>	<input type="text"/>
Otra tarifa	
<input type="text"/>	

### Asistencia financiera del programa

<input checked="" type="checkbox"/> Descuento por varios hijos	<input type="checkbox"/> Ofrece una escala móvil de tarifas
<input type="checkbox"/> Tarifas negociables	<input type="checkbox"/> Ofrece beca
<input type="checkbox"/> Gratuito para clientes elegibles	<input type="checkbox"/> Cooperativa de padres
<input type="checkbox"/> Sin tasas, no hay atención al mercado	

### Subvención del ERDC

<input checked="" type="checkbox"/> Aceptando ERDC	<input type="checkbox"/> Solo cuidado familiar
<input type="checkbox"/> No aceptamos ERDC	<input type="checkbox"/> Dispuesto a ser incluido en el ERDC

[Anterior](#) [Próximo](#) [Cerca](#)

### Subvención del ERDC

Aceptando ERDC

Solo cuidado familiar

No aceptamos ERDC

Dispuesto a ser incluido en el ERDC

# “Every Child Belongs, ECB”

(anteriormente conocido como el  
Programa de prevención de  
suspensiones y expulsiones en la  
primera infancia)



# “Every Child Belongs”

Un nuevo servicio para apoyar a los educadores y garantizar la permanencia de los niños pequeños en programas de cuidado infantil

## Componentes de “Every Child Belongs”:

- Capacitación y asistencia técnica
- Consulta de salud mental para bebés y niños en la primera infancia (Infant and Early Childhood Mental Health Consultation, IECMHC)
- “Conexión con ECB ” (ECB Connect)
- Coordinación interna entre organizaciones regionales



# Capacitación y asistencia técnica de ECB



- Cada región cuenta con una agencia de Recursos y referencias de cuidado infantil (CCR&R) para apoyar el desarrollo profesional de los educadores.
- Si lo solicita, el personal de asistencia técnica (Technical Assistance, TA) de la agencia de CCR&R puede reunirse con usted, visitar su programa y brindarle sugerencias, recursos y apoyo para el establecimiento de metas, todo sin ningún costo.
- Módulos electrónicos del modelo piramidal disponibles sin costo a través de la Iniciativa del sistema de aprendizaje temprano (Early Learning System Initiative, ELSI) de la Universidad Estatal de Oregon (Oregon State University).
- Próximamente: Lanzaremos nueve (9) capacitaciones virtuales nuevas sobre apoyos conductuales basados en la evidencia y apoyo para las familias (sin cargo, disponibles en el Centro de Desarrollo Profesional en el Campo de Cuidado y Educación Infantil de Oregon [Oregon Center for Career Development, OCCD]).

# Asistencia técnica

## ¿Qué es la asistencia técnica (TA)?

- Interacciones individuales para apoyar la reflexión, el establecimiento de objetivos y cambios en la práctica.
- Puede incluir mentoría, aprendizaje entre pares, entrenamiento o consultas.

## ¿Qué es la consulta de TA?

- Relación con el proveedor de TA.
- Tema o asunto específico para profundizar.
- Incluye observaciones, retroalimentación reflexiva y establecimiento de objetivos.



# Consulta de salud mental para bebés y niños en la primera infancia (IECMH)



## ✓ La consulta de IECMH es:

- Un enfoque basado en la relación que vincula a un consultor de salud mental con educadores de la primera infancia que trabajan con infantes y niños pequeños en entornos de cuidado infantil y educación preescolar.
- Un proceso colaborativo entre el consultor de salud mental y el educador de la primera infancia en el que se valoran y respetan los conocimientos y la experiencia del educador.
- Culturalmente receptiva y está informada sobre el trauma.

## ✗ La consulta de IECMH no es:

- “Arreglar a los niños”.
- Terapia para el niño, la familia o el educador de la primera infancia.
- Orientar ni indicar a los educadores qué hacer.
- Una directiva ni un “modelo experto” en el que un especialista llega con “todas las respuestas”.



La consulta de IECMH estará disponible en todas las regiones del estado. Los consultores de IECMH serán contratados por organizaciones conocidas como “proveedores de servicios regionales” (Regional Service Providers, RSP).

# Consulta de salud mental para bebés y niños en la primera infancia (IECMH)



Julio-septiembre de 2025

- La consulta de IECMH comienza en **algunas regiones**.

Octubre-diciembre de 2025

- La consulta de IECMH se expande a **más regiones**.

Enero-julio de 2026

- La consulta de IECMH se expande a las **regiones restantes**.

Desde julio de 2026 en adelante

- Consulta de IECMH disponible en **todo el estado**.

- Se están contratando consultores de IECMH, quienes se encuentran en proceso de incorporación y capacitación.
- Mejora continua de la calidad: Revisión de datos y resultados, e implementación de cambios en el modelo cuando sea necesario.

# “Every Child Belongs Connect”



## Definición de “Every Child Belongs Connect” (ECB Connect)

- Este es el nuevo nombre de lo que antes llamábamos la “línea directa” o el “formulario/proceso de solicitud de apoyo”.
- Un portal en línea para que los proveedores de aprendizaje y cuidado temprano soliciten apoyo cuando un niño pueda estar en riesgo de suspensión o expulsión, que tiene como objetivo conectar a los educadores con los servicios adecuados. Esto puede incluir asistencia técnica, consulta de salud mental para bebés y niños en la primera infancia, u otros servicios como intervención temprana/educación especial para la primera infancia, según la situación.

# Solicite apoyo de “ECB Connect” en las siguientes situaciones:



- Cuando “ECB Connect” esté disponible en su comunidad (ver las fases en la siguiente diapositiva).
- Cuando usted, el educador/proveedor, desee hablar con alguien sobre cómo apoyar a un niño (o grupo de niños) para que tenga éxito en su entorno de aprendizaje temprano.
- Cuando crea no ser capaz de satisfacer las necesidades de un niño o cuando esté considerando pedir que se retire a un niño de su entorno de aprendizaje temprano.

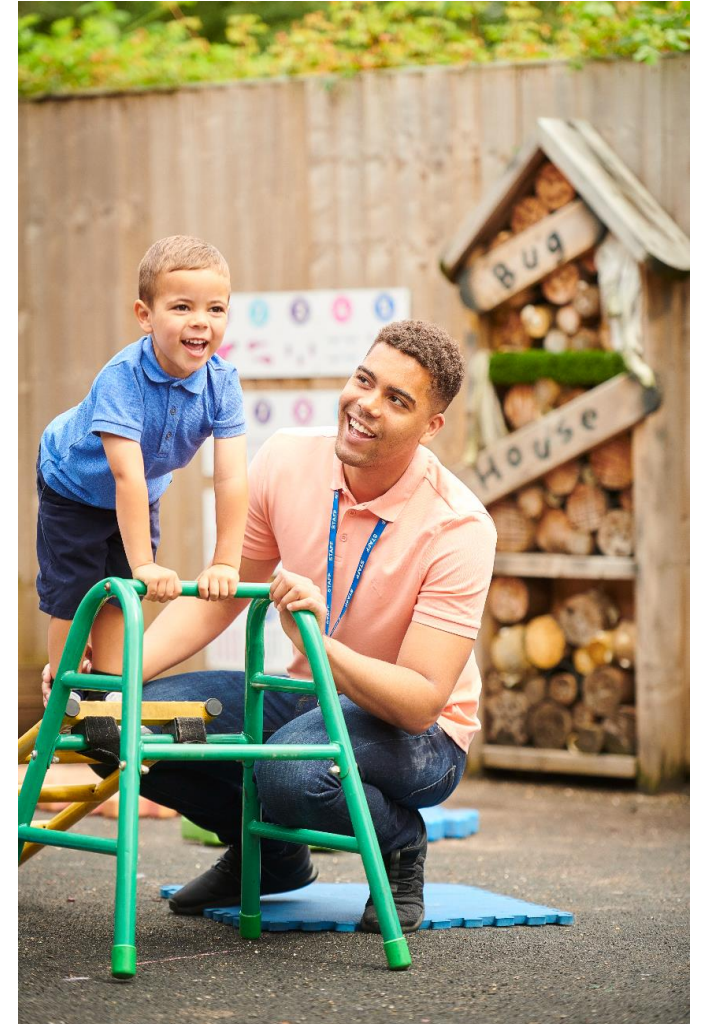

# Explicación de “ECB Connect”



¿Por qué?

Un lugar común para que los proveedores de aprendizaje y cuidado temprano accedan a apoyo a través de un formulario en línea cuando atraviesen situaciones desafiantes en el cuidado infantil.

¿Cuándo?

- Fase 1 (julio de 2025) - Acceso temprano
- Fase 2 (octubre de 2025) y
- Fase 3 (enero de 2026) se ampliará el acceso a nivel estatal.

¿Dónde?

Se comenzará con las regiones donde:

- La agencia de CCR&R haya identificado al personal que estará listo para brindar asistencia técnica presencial.
- El proveedor de servicios regional (RSP) haya contratado e incorporado a un consultor de IECMH, y dicho consultor esté listo para brindar servicios de IECMHC.
- Se haya establecido la coordinación regional entre los socios.

# Gráfico de “ECB Connect”

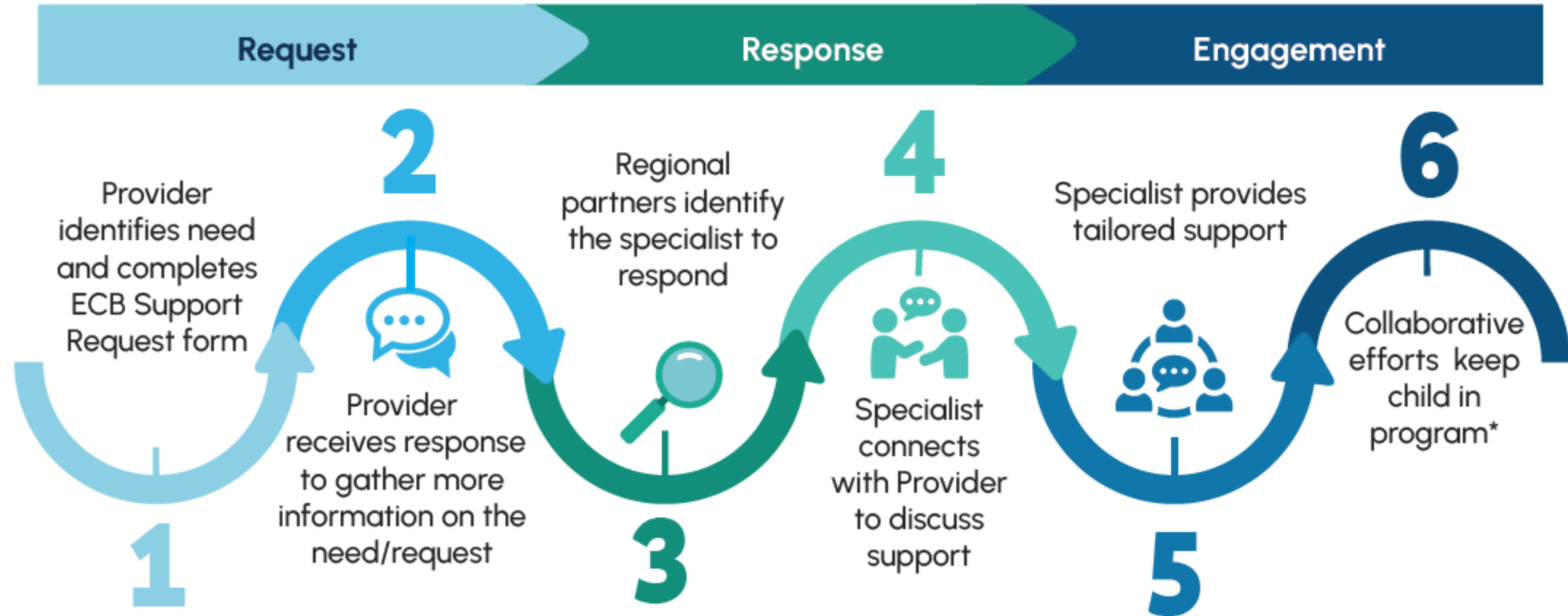

\* Occasionally it may be determined that a transition plan is needed. This happens in collaboration with support specialist, the provider, and the child's parent/family.

# Más información

Esté atento a las actualizaciones de “Every Child Belongs” en el boletín Child Care Update (Actualización sobre cuidado infantil) del DELC y en nuestra página en el sitio web del DELC:

<https://www.oregon.gov/delc/programs/pages/ecb.aspx>





# Actualización es sobre la agencia y los programas

# Nueva página web del DELC: Actualizaciones a nivel federal



El DELC ha creado una nueva página en su sitio web para comunicar la actividad y los cambios a nivel federal. Esta página se actualizará a medida que haya novedades y según sea necesario. La actualización estará a cargo de nuestro recién creado Equipo de respuesta a incidentes, integrado por expertos en la materia que realizan análisis de políticas y presupuestos en toda la agencia.

**Visite nuestra página de actualizaciones a nivel federal a través del siguiente enlace:**

<https://www.oregon.gov/delc/Pages/federal-changes.aspx>

## **DELC Updates on Federal Changes**

At the Department of Early Learning and Care (DELC), we aim to ensure that every child, family, and provider feels safe, respected, and supported.

At DELC our mission, vision, and values reflect this inclusive approach and are central to what we do. DELC's seven core values are: Equity, Respect, Trust, Relationships, Safety, Continuous Improvement, and Integrity. These values help anchor the agency during uncertain times and ground us in carrying out our responsibilities.

We know there are a lot of questions about how actions at the federal level might impact our agency and the programs and people we support. While we may not always have answers, DELC has created this page as a source of information for the public regarding ongoing federal developments.

También está disponible en la esquina superior derecha de la barra de navegación del sitio web del DELC.

# Programas certificados de Educación al aire libre basada en la naturaleza (Outdoor Nature-Based, ONB) - Disponibles a partir del 7/1/2025



## ¿Qué es un programa ONB?

- Provee servicios a niños en edad preescolar hasta la edad escolar.
- Opera principalmente al aire libre (puede usar baños/cocinas interiores).
- Utiliza una filosofía en la que la naturaleza es fundamental para el aprendizaje de los niños.



## Inspecciones

- ✓ Consulta previa a la certificación de la División de Licencias de Cuidado Infantil (Child Care Licensing Division, CCLD)
- ✓ Especialista en Salud Ambiental (inspección de sanidad)
- ✓ **Puede** requerir inspección oficial para cumplir con el código de incendios
- ✓ Inspección y aprobación inicial de la CCLD antes de operar

## Proporción del personal por niño y

**Edad preescolar:** 1:8 niños, grupo de 16 niños como máximo.

**Edad escolar:** 1:10 niños, grupo de 20 niños como máximo.



## Acceso al espacio natural

- Debe tener acceso a 4,000 pies cuadrados por niño (un acre = 10 niños).
- El “salón de clases” al aire libre debe tener 75 pies cuadrados por niño.
- Debe tener una ubicación permanente.

- Algunas actividades requieren proporciones menores del personal por niño.

Para obtener más información, comuníquese con su oficina regional de licencias.

# Informe del Estudio de precios de mercado y oferta de 2024



El Estudio de precios de mercado y oferta de Oregon (Oregon Market Price and Supply Study, MPSS) identifica los precios del cuidado infantil y su distribución geográfica en todo el estado.

¡Gracias por participar en 2024!

Puede encontrar los resultados del estudio de 2024 en el sitio web de la Universidad Estatal de Oregon:

<https://health.oregonstate.edu/early-learners/research/oregon-child-care-market-price-study-2024>

# ¡Gracias por acompañarnos!

Complete nuestra encuesta para compartir sus comentarios e ideas para futuras sesiones informativas.

Puede suscribirse al boletín informativo **Child Care Update** y recibir la información más reciente de nuestra agencia:

<https://delcnews.org/child-care-update/>

