



提供者資訊會議

2025 年 5 月 21 日

網路研討會即將開始

提供口譯服務

- 點擊地球圖示以選擇您的語言。
您可以在右下角找到它。

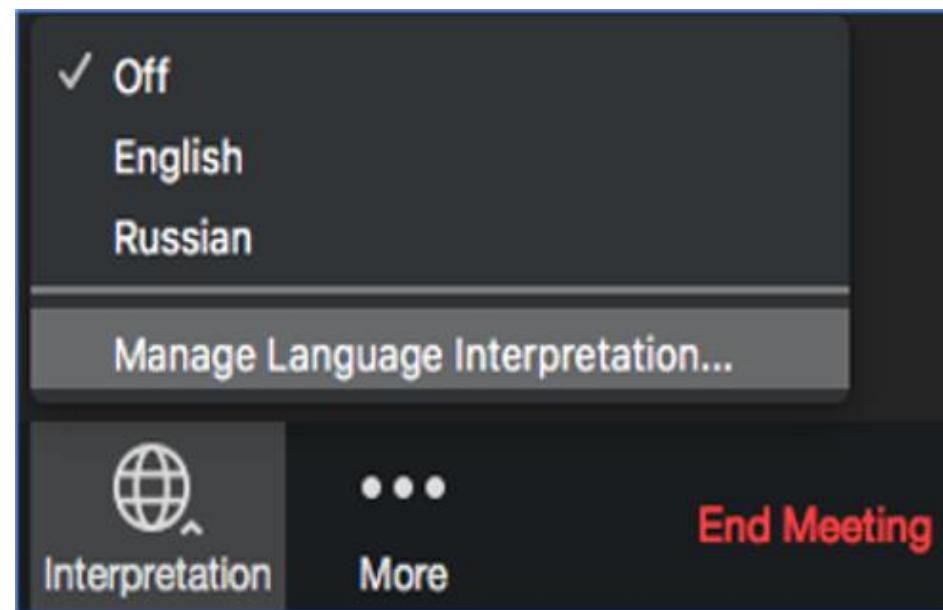

問答功能

- 點擊問答圖示向我們的專題討論成員提問。

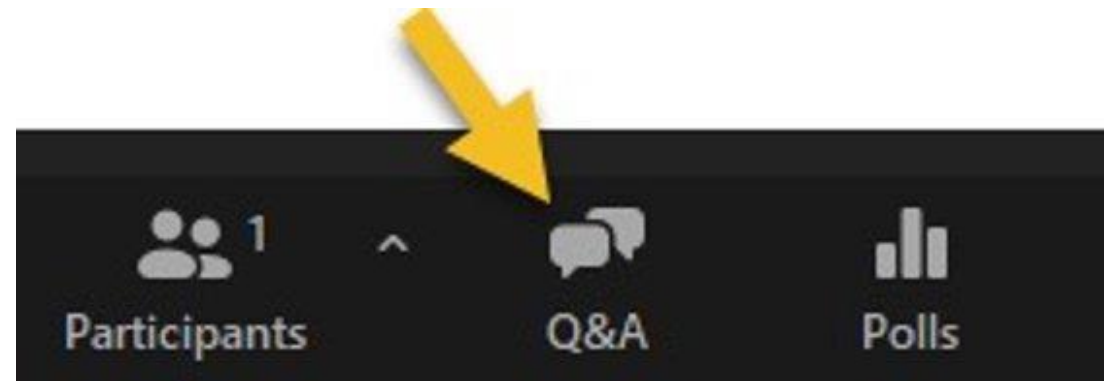

五月議程

- 就業相關的托兒 (Employment Related Day Care, ERDC) 更新
- 接納每個孩子 (Every Child Belongs, ECB)
- 機構和項目更新





ERDC 更新

就業相關的托兒補貼

ERDC 候補名單

Employment Related Day Care

The Employment Related Day Care (ERDC) program helps families who are working, in school, or receiving Temporary Assistance for Needy Families (TANF) pay for child care. Over the last year, ERDC has increased child care access and made care more affordable.

This dashboard is updated monthly with data through to the preceding month. It was last updated May 9, 2025.



16,304

families are enrolled

4,681

providers accept ERDC

\$8.7

is the average copay

11,300

families are on the waitlist

An [ERDC waitlist](#) opened on November 4, 2023, due to increased enrollment and limited funding. The waitlist number represents families who want subsidized child care—not the number of families who are eligible for ERDC.

State-Level Data

County-Level Data

Notes

Number of Families on ERDC

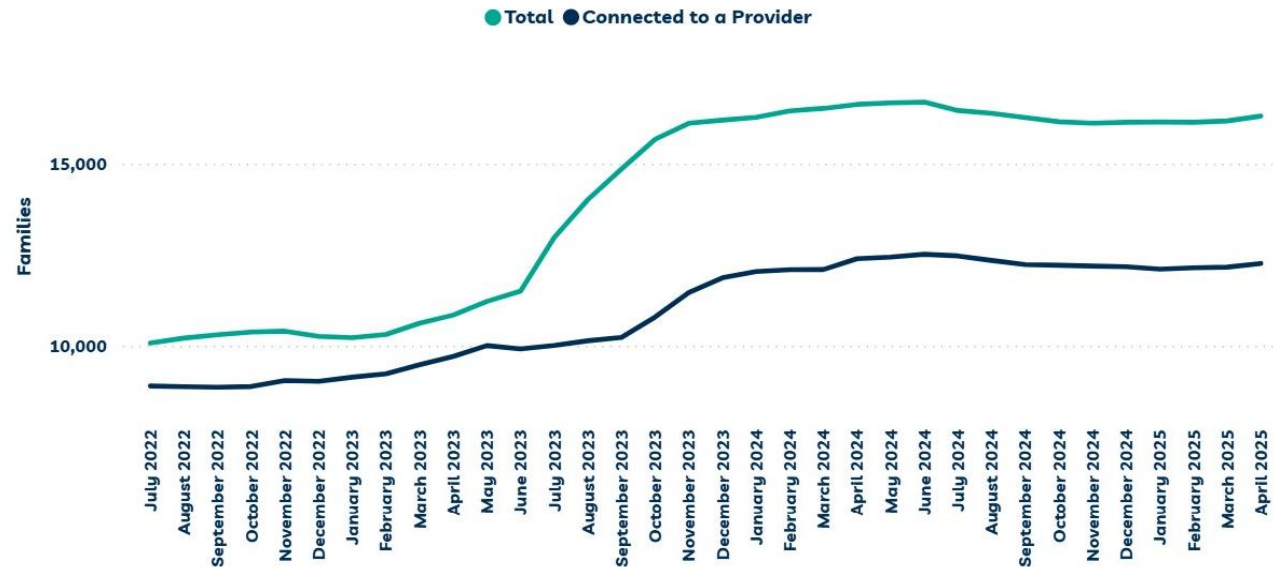

Recent changes to ERDC have made the program work better for families and providers. Before, families had a short time to find a child care provider before losing benefits. Starting July 1, 2023 approved families now have 12 months to find a provider that fits their needs. This federal requirement gives families time to find providers that fit their children, schedule, and preferences.

The expansion and improvement of the program have demonstrated what families already know: Oregon's economy depends on child care. When we invest in early learning and care, we invest in families, our workforce, and our collective future.

ERDC 未連結家庭



目前，約有 4,000 個家庭符合 ERDC 資格，但未與提供者建立連結。早期學習和保育部 (Department of Early Learning and Care, DELC) 持續與未取得連結的家庭合作，以了解原因以及我們可以如何提供協助。

這包括進行家庭調查、發送提供者轉介相關簡訊，以及由俄勒岡州公眾服務部 (Oregon Department of Human Services, ODHS) 家庭輔導員 (Family Coach, FC) 探訪家庭以了解其兒童保育需求。DELC 也與俄勒岡州的「尋找俄勒岡州兒童保育」 (Find Child Care Oregon, FCCO) 合作，以提高 ERDC 項目的能見度。



FCCO ERDC 轉介的開發

ERDC 轉介搜尋

尋找俄勒岡州兒童保育轉介 ERDC (Find Child Care Oregon Referral ERDC) 搜尋已移至更方便的位置以供使用者運用。

使用者現可在「保育類型」(Type of Care) 部分搜尋有效的 ERDC 項目

Search For Programs Search For Compliance Reports

▼ Search Criteria (click to open/close) Clear Filters Find

Quick Find:
Enter Program Name or Number

*Search location:
Address School

Address
To enable radius search, city and zip are required.
*City *and/or Zip
City Zip OR

Type of Care: ⓘ
To view more search filters, select a Type of Care.

Licensed Center
 License Exempt Center
 Licensed Home
 License Exempt Home

+ ERDC Subsidy Status ⓘ

ERDC Active

ERDC 標誌

A screenshot of a web page for "Caterpillar Clubhouse". The page header includes the name "Caterpillar Clubhouse" and a heart icon. On the left, there is a map of Oregon with a magnifying glass over a green person icon. The main content area displays the following information:

Caterpillar Clubhouse
118 E Main Street, Molalla OR 97038
[View Map](#)
(503) 759-7030

Regulation: Licensed Child Care Center
License ID: CC502502

Capacity: 58
Ages Served: 2 Months - 10 Years
Monday - Friday 6:00am - 6:00pm

At the bottom, there are two buttons: "Licensing & Compliance Report" and "Program Details". In the top right corner of the page, the ERDC logo is visible, with a red arrow pointing from it to a larger, detailed view of the logo above.

所有有效 - 獲批的 ERDC 項目現將於轉介資料上顯示 ERDC 標誌（位於 Spark 標誌旁邊）。

ERDC 說明與超連結

This program is active in the Employment Related Day Care (ERDC) program.

ERDC is a subsidy that helps families who are working, in school, or receiving Temporary Assistance for Needy Families (TANF) pay for child care, including registration fees.

For more information or to apply please click the logo.

Page 1/1, 1 - 4 of 4



Caterpillar Clubhouse



Caterpillar Clubhouse
118 E Main Street, Molalla OR 97038
[View Map](#)
☎ (503) 759-7030

Regulation: Licensed Child Care Center
License ID: CC502502

Capacity: 58
Ages Served: 2 Months - 10 Years
Monday - Friday 6:00am - 6:00pm

[Licensing & Compliance Report](#) [Program Details](#)

將游標懸停於 ERDC 標誌時，使用者將能夠查看簡短 ERDC 說明。

當點擊 ERDC 標誌時，系統會將使用者重新導向至 DELC 網站的 ERDC 頁面。

項目 - ERDC 補貼轉介



目前，FCCO 針對符合以下條件的提供者顯示「有效 ERDC」狀態：

- 已列入 ERDC，且
- 近期已由直接支付單位 (Direct Pay Unit, DPU) 付款。

FCCO 不久將顯示*所有*可接受轉介的有效 ERDC 提供者（即使其尚未收到 DPU 付款）。

當家庭在 FCCO 中搜尋 ERDC 轉介時，將僅看見接受轉介且處於「有效 ERDC」狀態的項目。

正在更新項目轉介狀態

提供者可隨時透過 FCCO 提供者入口網站 (FCCO Provider Portal) 或聯繫其地區兒童保育資源及轉介 (Child Care Resource and Referral, CCR&R) 來查看其目前轉介狀態並進行更新。

Your Referral Status

Accepting Referrals: Your program's contact information is visible to those seeking child care through FCCO.

Update Referral Status

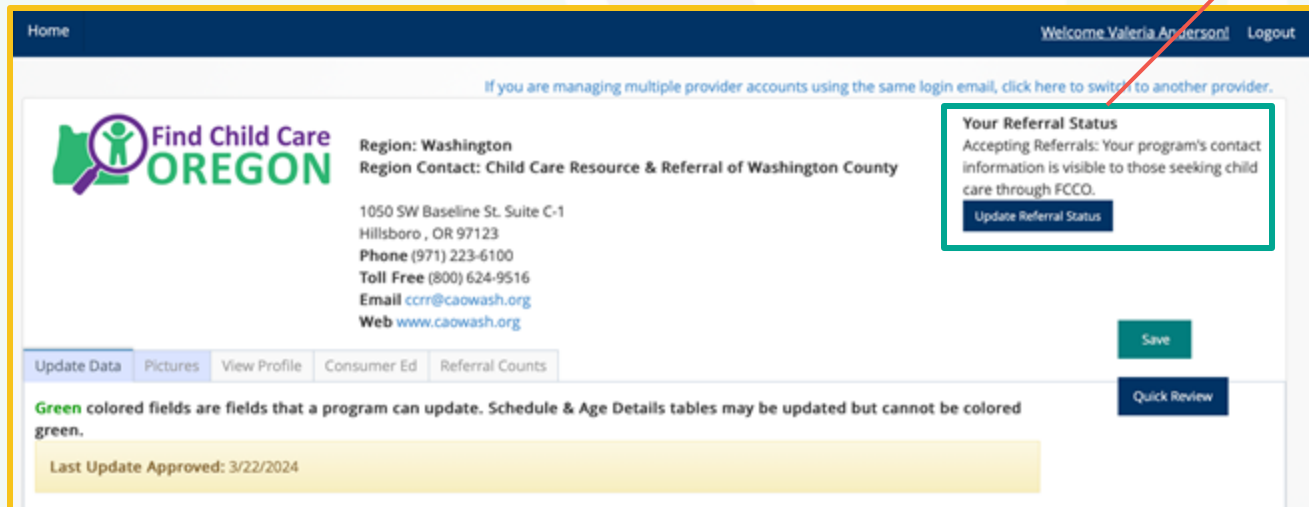

The screenshot shows the FCCO Provider Portal interface. At the top, there is a navigation bar with 'Home' and 'Welcome Valeria Anderson! Logout'. Below the navigation bar, there is a message: 'If you are managing multiple provider accounts using the same login email, click here to switch to another provider.' The main content area features the 'Find Child Care OREGON' logo on the left and contact information for the 'Region: Washington' on the right. The contact information includes the address '1050 SW Baseline St. Suite C-1 Hillsboro, OR 97123', phone '(971) 223-6100', toll-free number '(800) 624-9516', email 'ccrr@caowash.org', and website 'www.caowash.org'. Below the contact information, there are tabs for 'Update Data', 'Pictures', 'View Profile', 'Consumer Ed', and 'Referral Counts'. A 'Your Referral Status' section is highlighted with a green border, containing the text 'Accepting Referrals: Your program's contact information is visible to those seeking child care through FCCO.' and a 'Update Referral Status' button. Below this section, there are 'Save' and 'Quick Review' buttons. At the bottom, there is a note: 'Green colored fields are fields that a program can update. Schedule & Age Details tables may be updated but cannot be colored green.' and a yellow box indicating 'Last Update Approved: 3/22/2024'.

更新項目 ERDC 補貼狀態

提供者也可隨時透過 FCCO 提供者入口網站或聯繫其地區 CCR&R 來查看其偏好的 ERDC 補貼狀態並進行更新。

Welcome to Find Child Care Oregon

Fees

Please enter the dollar amount for any fees that are required for a family to pay in order for their child to attend your program.

Registration Fee	Deposit
<input type="text"/>	<input type="text"/>
Materials/Book Fee	Charge of Transportation
<input type="text"/>	<input type="text"/>
Extra Charge for Meals	Activity Fee
<input type="text"/>	<input type="text"/>
Other Fee	
<input type="text"/>	

Program Financial Assistance

<input type="checkbox"/> Multi Child Discount	<input type="checkbox"/> Offers sliding fee scale
<input type="checkbox"/> Rates negotiable	<input type="checkbox"/> Offers scholarship
<input checked="" type="checkbox"/> Free to eligible clientele	<input type="checkbox"/> Parent co-op
<input type="checkbox"/> No rates - not market care	

ERDC Subsidy

<input type="checkbox"/> Accepting ERDC	<input type="checkbox"/> Relative Care Only
<input checked="" type="checkbox"/> Not Accepting ERDC	<input type="checkbox"/> Willing to become ERDC Listed

Previous Next Close

ERDC Subsidy

Accepting ERDC

Relative Care Only

Not Accepting ERDC

Willing to become ERDC Listed



接納每個孩子

(Every Child Belongs, ECB)

(原名：早期兒童停學與退學預防計劃)
(Early Childhood Suspension & Expulsion Prevention Program))

接納每個孩子 (ECB)

全新服務以支持教育者，讓兒童持續獲得保育服務

接納每個孩子的組成元素：

- 培訓及技術援助
- 嬰幼兒心理健康諮詢 (Infant and Early Childhood Mental Health Consultation, IECMHC)
- 接納每個孩子連結 (ECB Connect)
- 區域組織之間的幕後協調



ECB 培訓及技術援助

- 每個地區都有兒童保育資源及轉介 (CCR&R)，以支持教育者的專業發展
- 一經申請，CCR&R 技術援助 (TA) 員工可與您會面、參訪您的項目，並為設定目標提供免費建議、資源和支持。
- 透過俄勒岡州立大學 (Oregon State University) 的早期學習系統倡議 (Early Learning System Initiative, ELSI)，可免費取得金字塔模型線上模組
- 即將推出：我們將推出九 (9) 項關於實證行為支持和家庭支持的新線上培訓課程，可免費透過俄勒岡州職業發展中心 (Oregon Center for Career Development, OCCD) 取得

技術援助

什麼是技術援助 (TA)？

- 透過個人化互動來支持反思、目標設定和實踐變革
- 可採取指導、同儕相互學習、輔導或諮詢方式

什麼是 TA 諮詢？

- 與 TA 提供者的關係
- 需要深入探討的特定主題或問題
- 包括觀察、反思性回饋和目標設定



嬰幼兒心理健康 (IECMH) 諮詢

✓ IECMH 諮詢是：

- 一種以關係為基礎的方法，將心理健康顧問與在兒童保育和幼兒園機構中服務嬰幼兒的早期教育者配對。
- 心理健康顧問與早期教育者之間的協作過程，其中教育者的知識和專業知識受到重視和尊重
- 文化回應能力與創傷知情

✗ IECMH 諮詢不是：

- 為了「矯正孩子」
- 向兒童、家庭或早期教育者提供的治療
- 輔導或告訴教育者該做什麼
- 一道指令或由專家提供「所有答案」的「專家模式」



IECMH 諮詢將在全州所有地區提供。IECMH 顧問將由稱為「區域服務提供者」(Regional Service Provider, RSP) 的組織聘用。

嬰幼兒心理健康 (IECMH) 諮詢

2025 年 7-9 月

- IECMH 諮詢在 **部
分地區** 開始

2025 年 10-12 月

- IECMH 諮詢擴展
至 **更多地區**

2026 年 1-7 月

- IECMH 諮詢擴展
至 **其餘地區**

2026 年 7 月
至今

- IECMH 諮詢向全
州提供

- 現正聘請 IECMH 顧問並進行入職與培訓
- 持續品質改進：檢閱資料和結果，並於需要時變更模型

接納每個孩子連結 (ECB Connect / 連結)



接納每個孩子連結定義

- 此為新名稱，指的是我們過去稱為「熱線」或「支持申請表單／流程」的服務
- 這是向早期學習與保育提供者提供的線上入口網站，以便當兒童可能面臨停學或退學風險時，其可請求支持，並連結至適當服務。這可能包括技術援助、嬰幼兒心理健康諮詢，或根據情況提供早期干預／早期兒童特殊教育等其他服務。

在下列情況下可申請 **ECB** 連結支持：

- 您的社區提供 ECB 連結（請參閱下一張投影片的階段說明）
- 您（教育者／提供者）想與某人討論如何支持一名或多名兒童在您的早期學習環境中取得成功
- 您認為您的早期學習環境可能無法滿足兒童的需求，或者當您認為可能需要請其離開時



ECB 連結說明



為什麼？

當早期學習和保育提供者在遇到具有挑戰性的兒童保育情況時，他們經常透過此管道的線上表單來獲得支持。

何時開始？

- 第 1 階段（2025 年 7 月）- 早期使用
- 第 2 階段（2025 年 10 月）以及
- 第 3 階段（2026 年 1 月）將擴展至全州。

在何處開始？

從以下地區開始：

- CCR&R 已確定可隨時提供面對面技術援助的員工
- 區域服務提供者 (RSP) 將已聘請 IECMH 顧問並完成入職培訓，且該顧問已準備就緒可提供 IECMHC 服務
- 合作夥伴之間已建立區域協調機制

ECB 連結示意圖

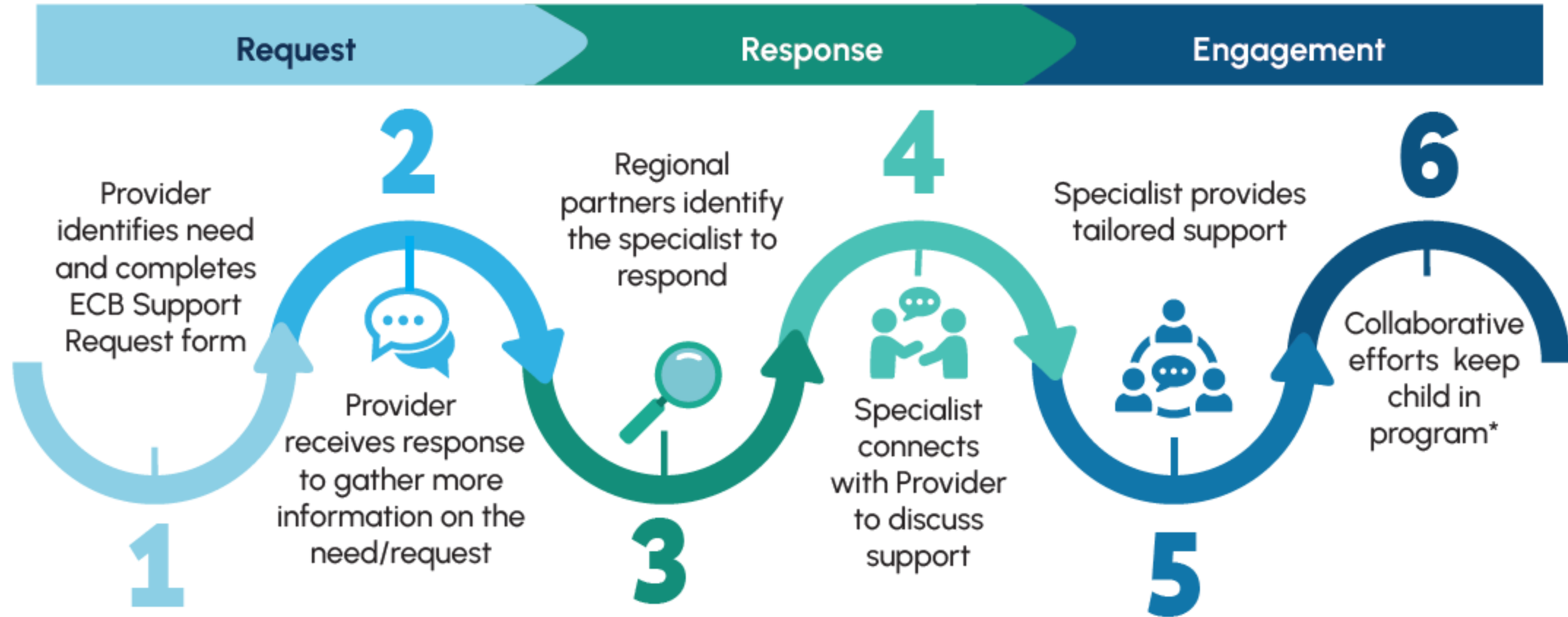

* Occasionally it may be determined that a transition plan is needed. This happens in collaboration with support specialist, the provider, and the child's parent/family.

更多資訊

請留意 DELC 兒童保育更新電子報的接納每個孩子最新消息，以及我們的 DELC 網站頁面：

<https://www.oregon.gov/delc/programs/pages/ecb.aspx>





機構和項目更新

DELIC 新網頁：聯邦更新資訊

DELIC 已在網站建立新頁面，以傳達聯邦層級的活動及變更。此頁面將根據情況持續更新，由我們新成立的事件應變團隊維護，該團隊由主題專家組成，負責在本機構內進行行政策與預算分析。

若要造訪我們的聯邦更新資訊頁面，請前往：

<https://www.oregon.gov/delc/Pages/federal-changes.aspx>

DELIC Updates on Federal Changes

At the Department of Early Learning and Care (DELIC), we aim to ensure that every child, family, and provider feels safe, respected, and supported.

At DELIC our mission, vision, and values reflect this inclusive approach and are central to what we do. DELIC's seven core values are: Equity, Respect, Trust, Relationships, Safety, Continuous Improvement, and Integrity. These values help anchor the agency during uncertain times and ground us in carrying out our responsibilities.

We know there are a lot of questions about how actions at the federal level might impact our agency and the programs and people we support. While we may not always have answers, DELIC has created this page as a source of information for the public regarding ongoing federal developments.

您也可從 DELIC 網站導覽列右上角存取。

認證戶外自然 (Certified Outdoor Nature-Based, ONB) 兒童保育項目 - 將於 2025 年 7 月 1 日推出



什麼是 ONB 項目？

- 服務對象為幼兒園至學齡兒童
- 主要在戶外進行活動（可使用室內廁所／廚房）
- 採用大自然是兒童學習核心理念



稽查

- ✓ 兒童保育執照科 (Child Care Licensing Division, CCLD) 認證前諮詢
- ✓ 環境衛生專員（衛生稽查）
- ✓ 可能需要消防官員稽查
- ✓ 營運前需通過 CCLD 初步稽查並獲得批准

比例和團體人數

幼兒園兒童：1:8 兒童，團體人數上限為 16 人。
學齡兒童 1:10 兒童，團體人數上限為 20 人。



提供大自然空間

- 每名兒童必須可使用 4,000 平方英尺的空間（1 英畝 = 10 名兒童）
- 對於戶外「教室」，每名兒童必須可使用 75 平方英尺的空間
- 必須有固定地點

➤ 部分活動需要較低員工與兒童人數比例。

如需了解更多資訊，請聯繫您所在地區的執照辦公室。

2024 年市場價格與供應研究報告



俄勒岡州市場價格與供應研究 (Market Price and Supply Study, MPSS) 確定了兒童保育價格以及這些價格在全州的地理分布情況。

感謝您參與 2024 年的調查！

您可於俄勒岡州立大學網站找到 2024 年研究結果：

<https://health.oregonstate.edu/early-learners/research/oregon-child-care-market-price-study-2024>

感謝您的參與！

請完成我們的調查，分享您對未來資訊發佈會的回饋和想法。

您可以訂閱**兒童保育更新電子報**並接收我們發送的**最新資訊**：

<https://delcnews.org/child-care-update/>

