



Piloto de Riesgos de Salud Acumulados

Fase 1: Sesión de escucha
Aire más limpio de Oregon

Morgan B. Schafer, Departamento de Calidad Ambiental de Oregon

Orden del día de la sesión de escucha

- Bienvenida y presentación (10 min)
- Información de antecedentes (10 min)
- Área del estudio piloto (15 min)
- Comentarios de la comunidad (hasta 45 min)
- Próximos pasos (5 min)

Piloto de Riesgos de Salud Acumulados (CHRP): Aspectos generales

En 2018, la legislatura de Oregon, en el **Proyecto de ley del Senado 1541**, autorizó al Departamento de Calidad Ambiental (DEQ) a desarrollar un proyecto piloto para evaluar y tratar los impactos acumulados de la contaminación del aire, centrado en las fuentes estacionarias, en una comunidad. La ley incluye instrucciones sobre el tamaño del área a evaluar y los niveles permitidos de contaminación de las actividades comerciales e industriales.

El proyecto Piloto de Riesgos de Salud de la Comunidad es una oportunidad de trabajar con una comunidad y aprender cómo la contaminación del aire de muchas fuentes, en su conjunto, pueden afectar su salud.



Fases del proyecto

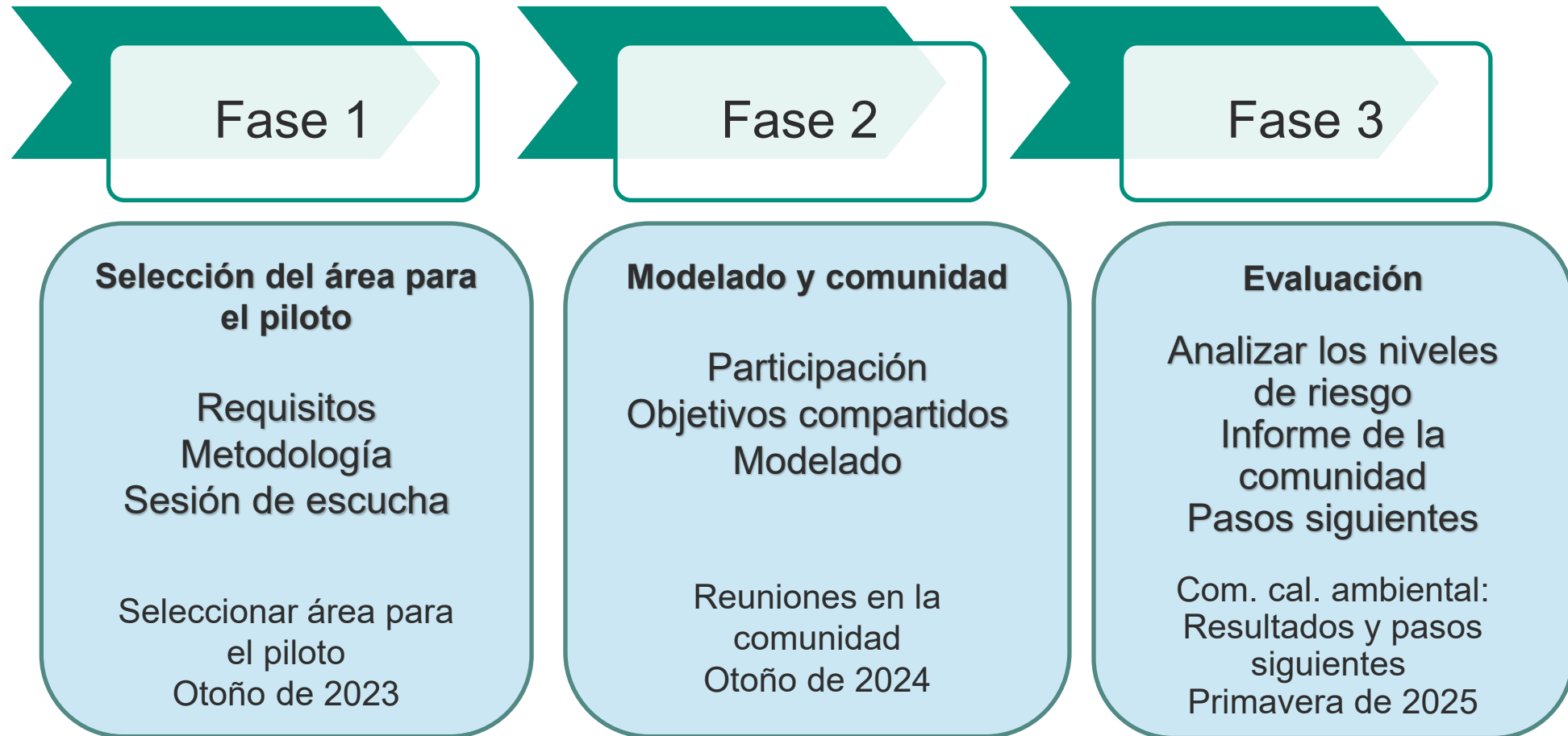

Fase 1: Requisitos para la selección del área

- ORS 468A.339 establece requisitos específicos del área
 - Un área de no más de 2.5 millas de diámetro
 - Población del condado de 500,000 o más
 - Riesgo de cáncer superior al promedio de todo el estado
 - El área contiene múltiples instalaciones

Un área de no más de 2.5 millas de diámetro



Densidad de población del condado de 500,000 o más



Riesgo de cáncer superior al promedio de todo el estado

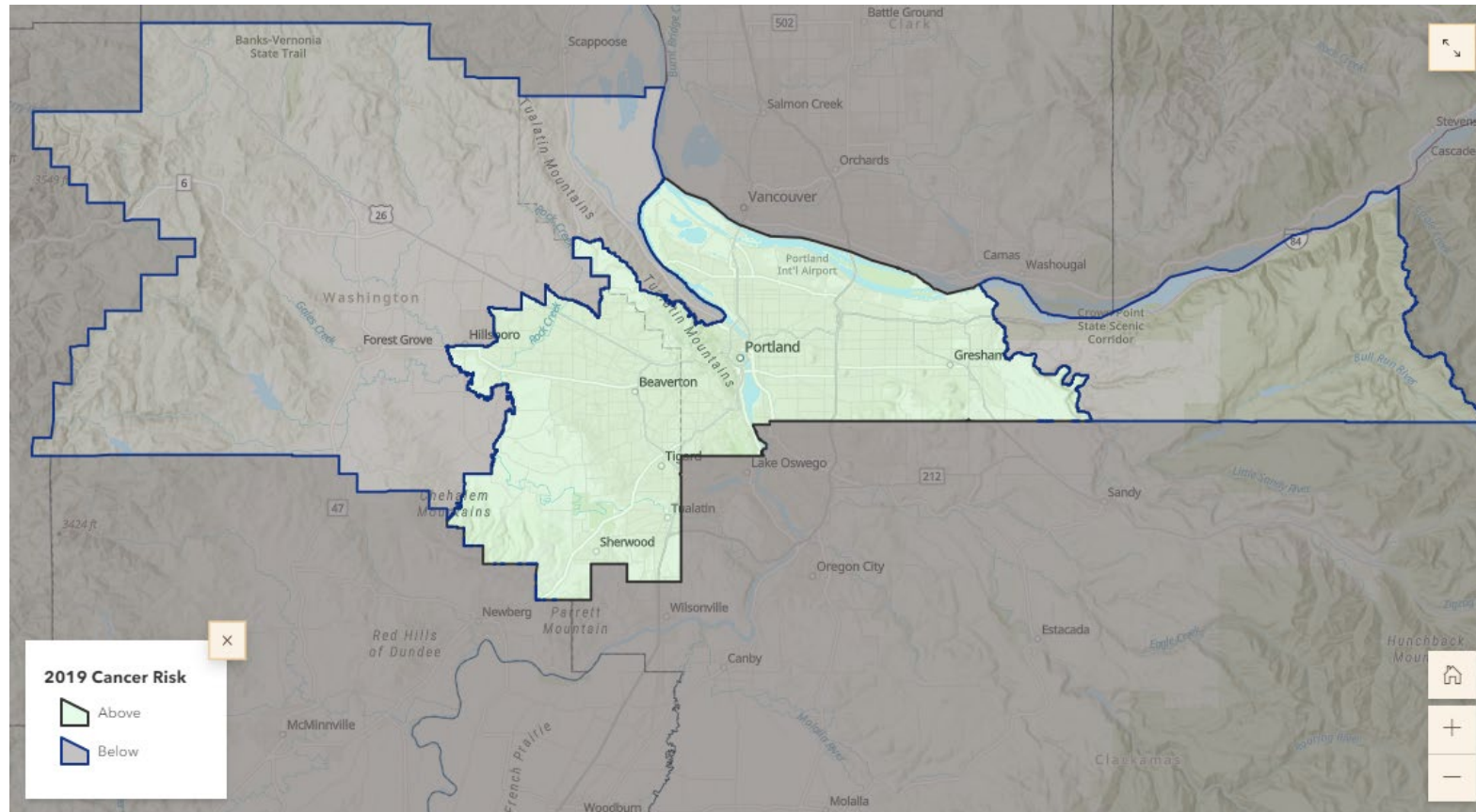

Riesgo de cáncer por diésel

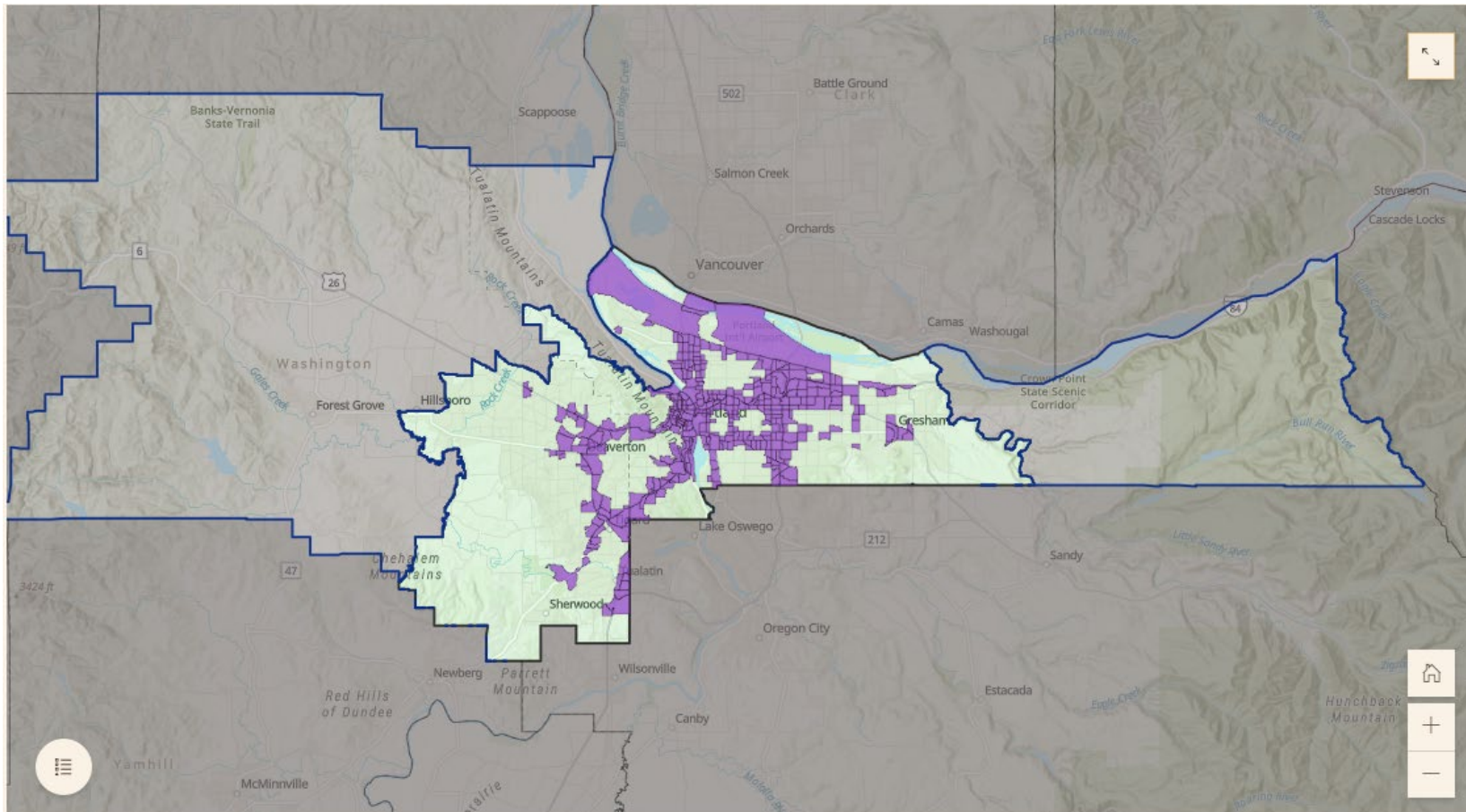

Contiene múltiples fuentes estacionarias

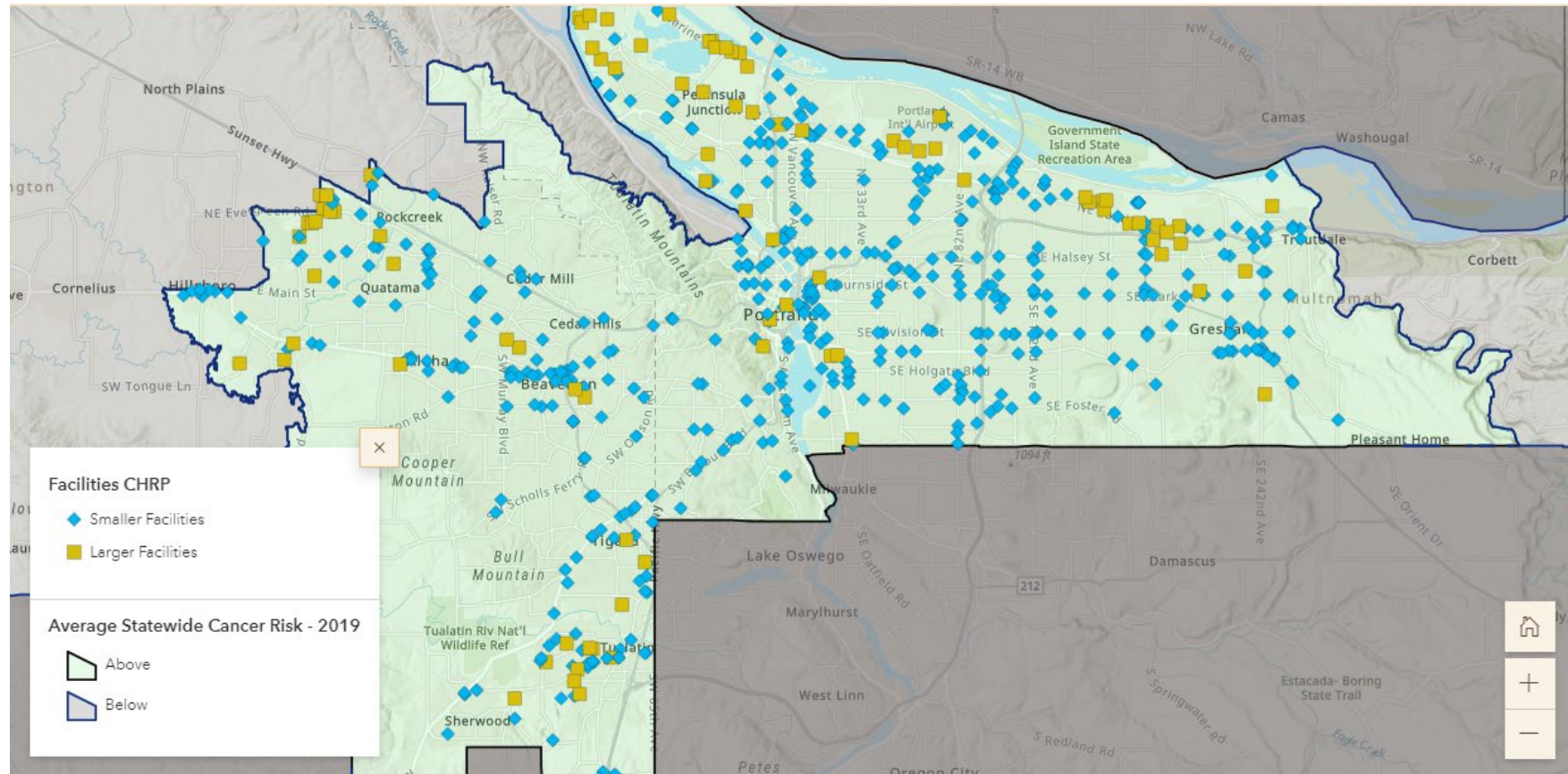

Un área de no más de 2.5 millas de diámetro

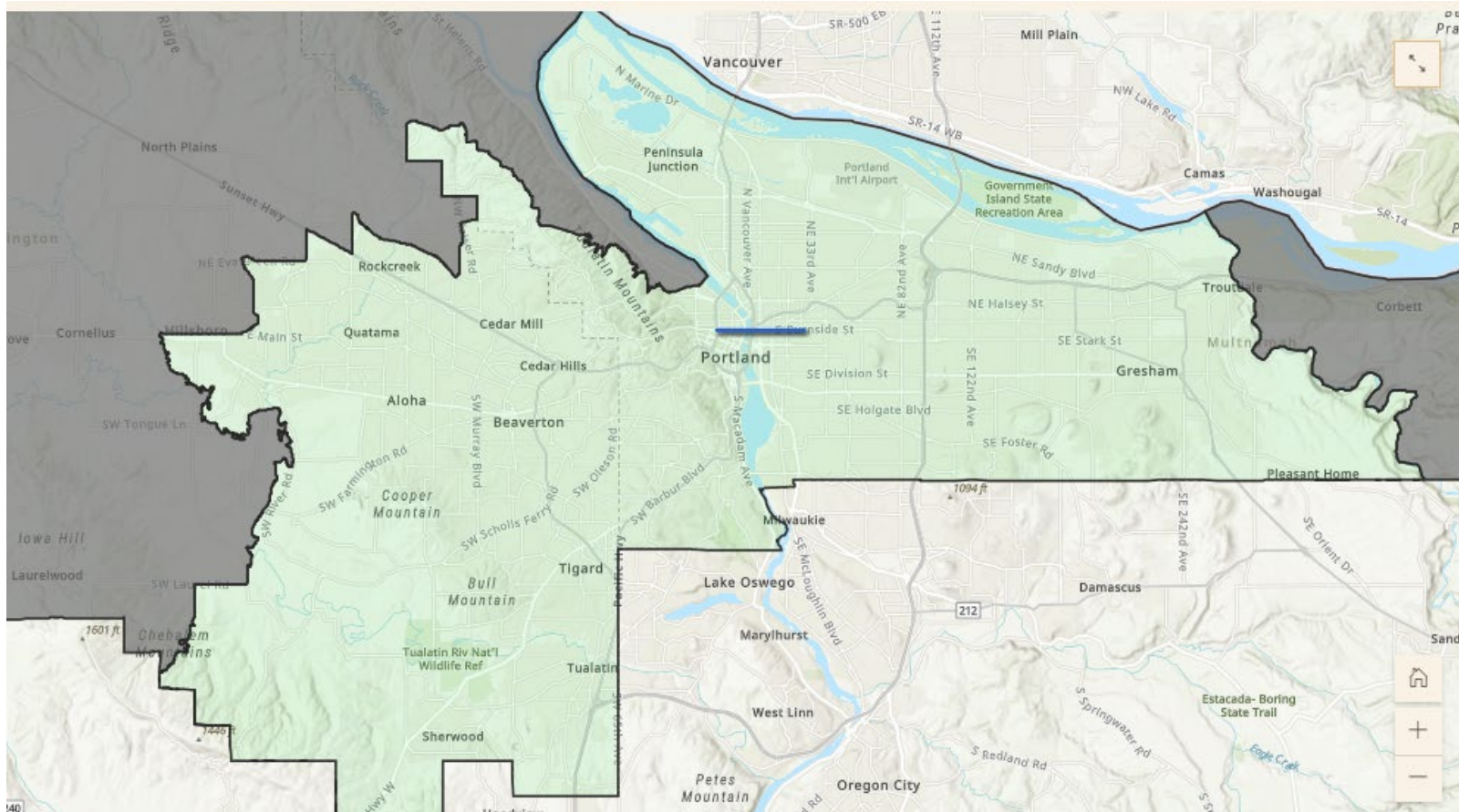

Comentarios de la comunidad

- ¿Qué información adicional debe incluirse al elegir el área piloto?
- ¿Se deben enfatizar algunos requisitos o alguna información más que otros?
- ¿Hay información que cree que no deba incluirse?

Información adicional para la selección del área

Indicadores de población

Los ejemplos incluyen:

- Nivel de inglés limitado
- Ingresos
- Tasas de asma
- Enfermedad cardiovascular

Indicadores ambientales

Los ejemplos incluyen:

- Materia particulada
- Ozono

Indicadores geográficos

Los ejemplos incluyen:

- Ubicación de las escuelas
- Recreación al aire libre

Población

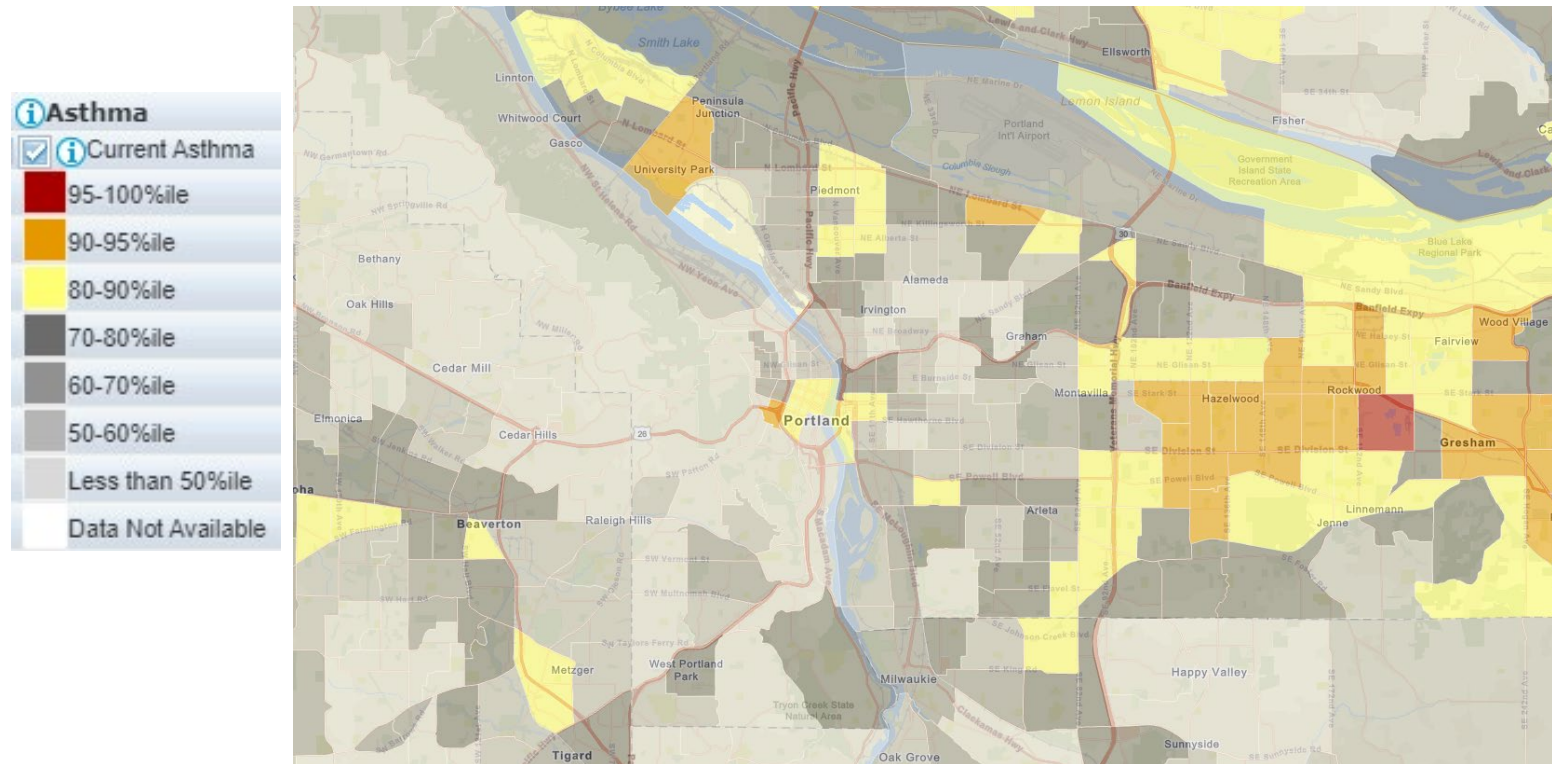

Esta es una imagen tomada de EJ Screen que ilustra las tasas de asma en el área de Portland. Un percentil mayor significa que el área tiene más personas con asma cuando se compara con otras áreas.

Ambiental

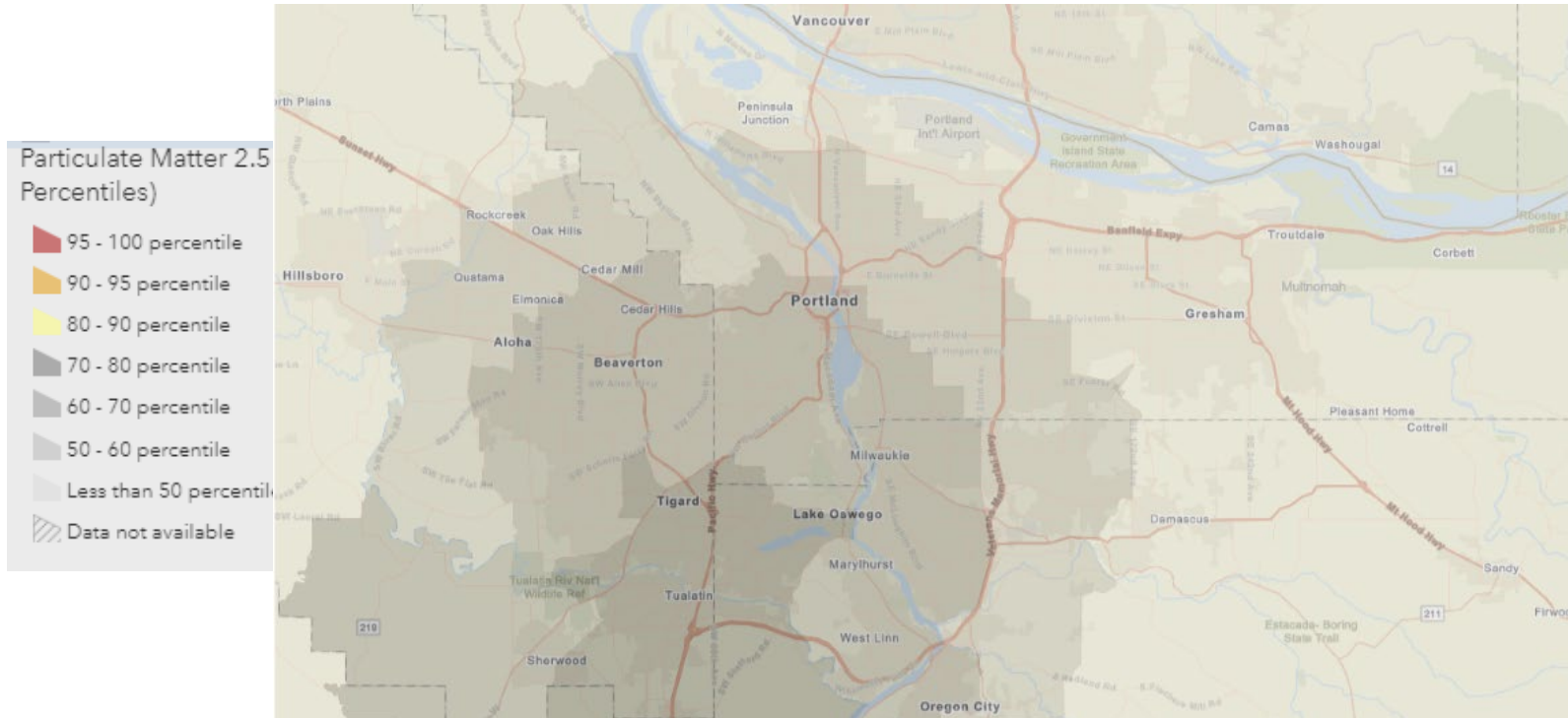

Esta es una imagen tomada de EJ Screen que muestra los niveles de materia particulada 2.5 en el área de Portland. Un percentil mayor significa que el área tiene más exposición a materia particulada 2.5 cuando se compara con otras áreas.

Geográfico

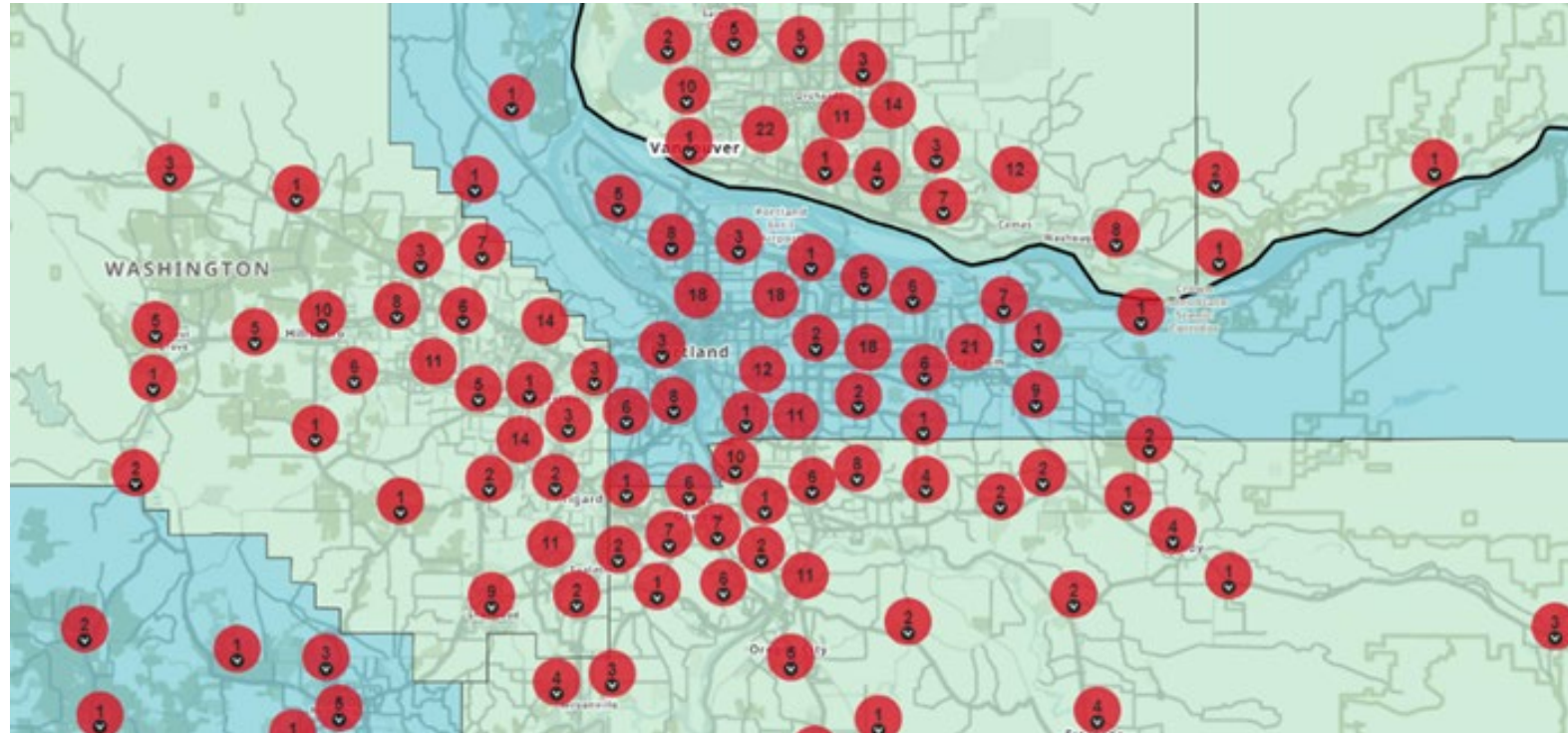

Esta es una imagen tomada del Índice de vulnerabilidad social del Centro para el Control y la Prevención de Enfermedades que muestra la ubicación de las escuelas públicas en el área de Portland.

Comentarios de la comunidad

- ¿Qué **información adicional** debe incluirse al elegir el área piloto?
- ¿Se deben **enfaticar** algunos requisitos o alguna información más que otros?
- ¿Hay información que cree que **no deba incluirse**?

Pasos siguientes

- Revisar los comentarios a incluir para determinar la ubicación del piloto
- Elegir una ubicación
- Informar a los miembros de la comunidad, las instalaciones y demás partes interesadas y a la Comisión de Calidad Ambiental

Gracias por sus aportes y su tiempo. Si tiene más comentarios, envíe un correo electrónico a

Morgan Schafer

Morgan.Schafer@deq.oregon.gov

Título VI y formatos alternativos

El DEQ no discrimina por motivos de raza, color, origen nacional, discapacidad, edad o sexo en la administración de sus programas o actividades.

Visite la [página de Derechos Civiles y Justicia Ambiental](#) del DEQ.

[Español](#) | [한국어](#) | [繁體中文](#) | [Русский](#) | [Tiếng Việt](#) | [العربية](#)
Contacto: 800-452-4011 | TTY: 711 | deqinfo@deq.state.or.us