

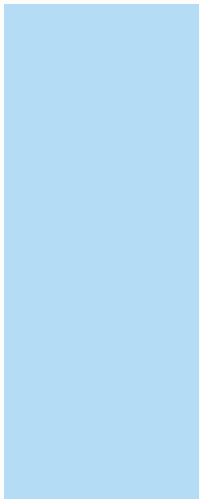

OREGON DEPARTMENT OF  
**Human Services**  
Child Welfare

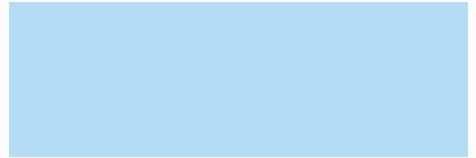

# 2026 Bienestar Infantil de ODHS

## **Catálogo de Capacitación para las Familias de Apoyo**

## **¡Bienvenidos padres de apoyo, parientes de apoyo, tutores y padres adoptivos!**

Estamos felices de tenerlos aquí mientras inician este viaje de crecimiento, aprendizaje y empoderamiento. Su función de cuidar a los niños que están en el sistema de cuidado de crianza tiene un valor incalculable ya que le dan a los niños el amor, la estabilidad y la orientación que necesitan para prosperar.

El contenido de los cursos de capacitación se ha diseñado para apoyarlos en esa misión: dándoles las herramientas, las habilidades y los conocimientos para afrontar los retos y las alegrías de la crianza con confianza y compasión. A medida que el mundo evoluciona, también cambian las necesidades de los niños bajo nuestro cuidado. Al mantenerse al día con las mejores prácticas

más recientes, los enfoques informados por el trauma y las estrategias de crianza, usted garantiza que puede ofrecer el más alto nivel de apoyo a los niños que dependen de usted. La capacitación no es solo un requisito, sino una oportunidad de crecimiento personal y de crianza, una ocasión para perfeccionar sus habilidades y una manera de fortalecer el impacto positivo que tiene en las vidas de los niños y jóvenes.

Gracias por su compromiso, su corazón y su dedicación para fomentar un futuro más brillante para los niños que lo necesitan. Estamos honrados de ser parte de su camino y esperamos seguir aprendiendo y creciendo juntos.

## **¡Bienvenido a su próximo paso en hacer la diferencia!**

---

### **Información importante:**



Antes de poder participar en cualquiera de nuestras oportunidades de capacitación, debe registrarse para obtener una cuenta en Workday Learning. Todos los miembros de las familias de apoyo y los proveedores de cuidados necesitan crear una cuenta de Workday Learning para acceder a las capacitaciones que se enumeran en este documento.

Cada persona necesita su propia cuenta en la que se utiliza su propia dirección de correo electrónico. Una dirección de correo electrónico solo puede usarse una vez en Workday.

**Para registrarse, y aprender más sobre Workday Learning, visite**

**<https://www.oregon.gov/odhs/es/proveedores-socios/padres-de-apoyo/Pages/workday.aspx>**

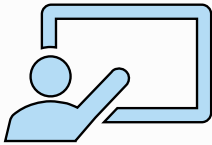

Cada capacitación enumerada en este catálogo incluye una descripción breve de esa capacitación, el enlace para registrarse y participar en cada una y el tipo de capacitación – ya sea **en vivo** o **bajo demanda**.

- Las capacitaciones **en vivo** las guía un instructor y son virtualmente a través de Zoom o un seminario web.
- Las capacitaciones **bajo demanda** están disponibles para que usted pueda entrar en línea en el momento que más le convenga a usted.

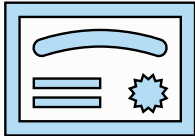

Todas las capacitaciones enumeradas cuentan para sus horas continuas de capacitación para su certificación. El personal de certificación hará el seguimiento de los cursos completados y los registros de capacitación en su cuenta de Workday Learning.

## **CAPACITACIONES OBLIGATORIAS Y PLAZOS DE TIEMPO PARA LAS FAMILIAS DE APOYO 4**

- Sueño seguro 5
- RAFT – Capacitación para familias de apoyo y adoptivas (obligatoria para familias que no son parientes únicamente): 5

## **CAPACITACIÓN INICIAL RECOMENDADAS 6**

- La Visión General del Sistema de Bienestar Infantil 6
- Ampliando su Paradigma de Crianza (General) 6
- Ser Padre De Apoyo: Tomar La Decisión 6

## **APRENDA SOBRE LOS PROCESOS QUE EXPERIMENTAN LOS PADRES DE APOYO 7**

- La Evaluación de los Servicios de Protección de Menores (CPS) en los Hogares de los Padres de Apoyo 7

## **CONTINUA – CAPACITACIONES SUGERIDAS 7**

### **Comprendiendo el trauma 8**

- Pendiente – próximamente 8

### **Herramientas de crianza para comportamientos desafiantes 8**

- Pendiente – próximamente 8

### **Experiencia como proveedor de cuidados 8**

- Acceso a Servicios y Apoyo 8
- Creando Resiliencia en los Padres 8
- Dinámicas Familiares 8
- HECHO OREGON: Descripción general de los servicios de discapacidad del desarrollo en Oregón 9

### **Experiencia del niño 9**

Creando Resiliencia en los Niños	9
Historia de vida: historia del nacimiento y la adopción	9
Navegando las transiciones de hogar	10
Preparación y manejo de las visitas	10
Cómo responder a los niños que están en crisis	10
Integración Sensorial	10
Traumas sexuales	11
Capacitación para la Prevención del Abuso Sexual	11
<b>Identidad y cultura</b>	<b>12</b>
Pendiente – próximamente	12
<b>Cómo cuidar a los preadolescentes y adolescentes</b>	<b>12</b>
Preparación para la vida adulta	12
<b>Pariente como proveedor de cuidados</b>	<b>12</b>
Pendiente – próximamente	12
<b>Adopción y tutoría</b>	<b>12</b>
Sentimientos comunes relacionados con haber sido adoptado	12
<b>Educación</b>	<b>13</b>
Educación	13
HECHO OREGON: Comprendiendo la Educación Especial: Introducción a los Seis Principios Fundamentales de IDEA (Individuals with Disabilities Education Act)	13
<b>RECURSOS</b>	<b>14</b>



## CAPACITACIONES OBLIGATORIAS Y PLAZOS DE TIEMPO PARA LAS FAMILIAS DE APOYO

Si está considerando o está en proceso de convertirse en padre de apoyo, pariente de apoyo o padre adoptivo, hay requisitos iniciales de participación que debe completar.



**Capacitación de Orientación:** Bajo demanda dentro de 30 días de la colocación.

**Capacitación para Denunciantes obligatorios:** Bajo demanda, antes de tomar la capacitación RAFT.

**Sueño seguro:** Capacitación a bajo demanda, dentro de los 30 días de la colocación de un infante menor de 12 meses de edad (Solo Parientes). Para todos los demás padres de apoyo, esta capacitación se debe completar antes de recibir su certificación.

**Capacitación RAFT (obligatoria para familias que no son parientes únicamente):** En vivo dentro de 12 meses de la certificación.

### Capacitación de Orientación

Tipos de Capacitación: **Bajo Demanda**

Duración de la Capacitación: **2 horas**

Para obtener la certificación, debe completar la capacitación de orientación. Pueden participar en la capacitación de orientación para obtener una introducción y visión general para ayudarle a determinar si convertirse a un apoyo para los niños es adecuado para usted.

**Capacitación de Orientación para Parientes de Apoyo:** Bajo demanda, Esto incluye una serie de vídeos en cuatro partes. La orientación en línea cubre los formularios y el proceso de evaluación requeridos, pero no incluye los procesos locales o los recursos locales. Se tarda unas dos horas en completar todo el proceso de orientación en línea.

**Enlace de Workday:** [ODHS - CW - Capacitación de Orientación para Parientes de Apoyo](#)

**Orientación para padres de recursos:** Bajo demanda, Esto incluye una serie de vídeos en cinco partes. La orientación en línea cubre los formularios y el proceso de evaluación requeridos, pero no incluye los procesos locales o los recursos locales. Se tarda unas dos horas en completar todo el proceso de orientación en línea. Esto es para solicitantes generales y solicitantes de un niño específico que no son parientes.

**Enlace de Workday:** [ODHS - CW - Orientación para padres de recursos](#)

## Denuncia obligatoria del abuso infantil en Oregon

Tipos de Capacitación: **Bajo Demanda**

Duración de la Capacitación: **1 hora**

Aprenda sobre los requisitos de los denunciantes obligatorios para reconocer y comprender los signos del abuso infantil, cuándo y cómo reportar el abuso y qué información compartir cuando reporta el abuso.

**Enlace de Workday:** [ODHSOHA - HR - Mandatory Reporting of Child Abuse in Oregon](#)

## Sueño seguro

Tipos de Capacitación: **Bajo Demanda**

Duración de la Capacitación: **1 hora**

La capacitación de Sueño seguro para los bebés consiste en una guía de aprendizaje y una prueba de conocimientos – esta versión es específica para padres de apoyo.

**Enlace de Workday:** [ODHS - CW - Sueño seguro para los bebés de Oregon](#)

## RAFT – Capacitación para familias de apoyo y adoptivas (obligatoria para familias que no son parientes únicamente):

Tipos de Capacitación: **En Vivo**

Duración de la Capacitación: **27 horas**



Capacitación para familias adoptivas y de apoyo (RAFT) es el currículo de capacitación de certificación para todos los padres de apoyo y padres preadoptivo.

RAFT debe completarse para todos los padres de apoyo dentro de los 12 meses posteriores a convertirse en un padre de apoyo certificado. RAFT tiene nueve sesiones de tres horas proporcionadas a través de Zoom. Cada los padres de apoyo y padres preadoptivo Cada recurso o padre adoptivo necesitará registrarse y completar la serie RAFT.

**Enlace de Workday:** [ODHS - CW - Capacitación para familias adoptivas y de apoyo \(RAFT\)](#)

## CAPACITACIÓN INICIAL RECOMENDADAS

Ya que ha asistido a la Orientación, y a la Capacitación para denunciantes obligatorios y se ha registrado para RAFT deberá completar algunas capacitaciones iniciales recomendadas, idealmente dentro de los seis meses después de que ha enviado su solicitud inicial.

### La Visión General del Sistema de Bienestar Infantil

Tipos de Capacitación: **Bajo Demanda**

Duración de la Capacitación: **35 minutos**

Esta capacitación de 35 minutos sobre la Visión General del Sistema de Bienestar Infantil se recomienda encarecidamente antes de participar en RAFT.

**Enlace de Workday:** [ODHS - CW - la Visión General del Sistema de Bienestar Infantil](#)

### Ampliando su Paradigma de Crianza (General)

Tipos de Capacitación: **Bajo Demanda**

Duración de la Capacitación: **50 minutos**

Aprenda lo que significa ampliar su paradigma de crianza y considere formas de prepararse usted y su familia para convertirse en padres de apoyo. Esta capacitación no es específico a Oregón.

**Enlace de Workday:** [ODHS - CW - Ampliando su Paradigma de Crianza \(General\)](#)

### Ser Padre De Apoyo: Tomar La Decisión

Tipos de Capacitación: **Bajo Demanda**

Duración de la Capacitación: **30 minutos**

Este módulo, Ser padre de apoyo: tomar la decisión, le ayudará a ver cómo ser padre de apoyo puede afectar a toda su familia.

**Enlace de Workday:** [ODHS - CW - ETWD - Ser Padre De Apoyo: Tomar La Decisión](#)

## APRENDA SOBRE LOS PROCESOS QUE EXPERIMENTAN LOS PADRES DE APOYO

### La Evaluación de los Servicios de Protección de Menores (CPS) en los Hogares de los Padres de Apoyo

Tipos de Capacitación: **Bajo Demanda**

Duración de la Capacitación: **30 minutos**

¿Ha tenido curiosidad sobre el proceso de La Evaluación de los Servicios de Protección de Menores (CPS) en los Hogares de los Padres de Apoyo por Bienestar Infantil del ODHS? Conozca el proceso, las funciones del personal de Bienestar Infantil durante una evaluación y lo que un padre de apoyo puede esperar durante la evaluación.

**Enlace de Workday:** [ODHS - CW - La Evaluación de los Servicios de Protección de Menores \(CPS\) en los Hogares de los Padres de Apoyo](#)

## CONTINUA – CAPACITACIONES SUGERIDAS

Los padres de apoyo que no son parientes tienen requisitos continuos de capacitación para mantener su certificación. Se anima a los parientes de apoyo que tomen las capacitaciones para aumentar sus conocimientos y el desarrollo de sus habilidades. Tenemos una variedad de opciones para la capacitación continua en varias categorías:

- Comprendiendo el trauma
- Herramientas de crianza para comportamientos desafiantes
- Experiencia como proveedor de cuidados
- Experiencia del niño
- Identidad y cultura
- Cómo cuidar a los preadolescentes y adolescents
- Pariente como proveedor de cuidados
- Adopción y tutoría
- Educación

## Comprendiendo el trauma

---

Pendiente – próximamente

## Herramientas de crianza para comportamientos desafiantes

---

Pendiente – próximamente

## Experiencia como proveedor de cuidados

---

### Acceso a Servicios y Apoyo

Tipos de Capacitación: **Bajo Demanda**

Duración de la Capacitación: **1 hora**

Este video se centra en una conversación entre dos profesionales sobre la necesidad de apoyo y servicios para brindar un entorno de apoyo y sanación para los niños que han experimentado un trauma, una pérdida o una separación.

**Enlace de Workday:** [ODHS - CW - Acceso a Servicios y Apoyo](#)

### Creando Resiliencia en los Padres

Tipos de Capacitación: **Bajo Demanda**

Duración de la Capacitación: **1 hora**

Este video describe la importancia de la resiliencia de los padres para los padres que están criando o adoptando niños que han experimentado trauma, separación y pérdida.

**Enlace de Workday:** [ODHS - CW - Creando Resiliencia en los Padres](#)

### Dinámicas Familiares

Tipos de Capacitación: **Bajo Demanda**

Duración de la Capacitación: **1.5 horas**

Una visión realista de cómo la crianza temporal o la adopción afectarán la vida familiar.

**Enlace de Workday:** [ODHS - CW - Dinámicas Familiares](#)

## **HECHO OREGON: Descripción general de los servicios de discapacidad del desarrollo en Oregón**

Tipos de Capacitación: **Bajo Demanda**

Duración de la Capacitación: **1 hora**

Una descripción general de los servicios de discapacidad del desarrollo de Oregón, cómo acceder a ellos y cómo apoyan a las personas con discapacidades del desarrollo y sus familias para llevar vidas plenas.

**Enlace de Workday:** [Resumen de los Servicios para Discapacidad del Desarrollo en Oregon](#)

## **Experiencia del niño**

---

### **Creando Resiliencia en los Niños**

Tipos de Capacitación: **Bajo Demanda**

Duración de la Capacitación: **1 hora**

Este video define la resiliencia, en parte, como la capacidad de recuperarse de los tiempos difíciles y destaca cómo la relación entre padres e hijos es fundamental para desarrollar la resiliencia.

**Enlace de Workday:** [ODHS - CW - Creando Resiliencia en los Niños](#)

### **Historia de vida: historia del nacimiento y la adopción**

Tipos de Capacitación: **Bajo Demanda**

Duración de la Capacitación: **1 hora**

El video de la historia del nacimiento y la adopción se basa en las experiencias y el conocimiento de los padres de crianza temporal y adoptivos, los adultos adoptados y los expertos para enseñar a los espectadores la importancia de hablar con los niños sobre sus historias, especialmente aquellos aspectos de la historia de un niño que sucedió antes de ser colocado con una familia de crianza o adoptiva.

**Enlace de Workday:** [ODHS - CW - Historia de vida: historia del nacimiento y la adopción](#)

## **Navegando las transiciones de hogar**

Tipos de Capacitación: **Bajo Demanda**

Duración de la Capacitación: **1 hora**

El video muestra el importante papel que desempeñan los padres de crianza en el apoyo a los niños que hacen la transición hacia y desde su hogar.

**Enlace de Workday:** [ODHS - CW - Navegando las transiciones de hogar](#)

## **Preparación y manejo de las visitas**

Tipos de Capacitación: **Bajo Demanda**

Duración de la Capacitación: **1 hora**

Esta capacitación está diseñada para que lo complete aproximadamente en un hora. A lo largo la capacitación, habrá breves revisiones de conocimiento y una prueba posterior al final del curso para ayudarlo a evaluar el conocimiento y las habilidades que está desarrollando. La capacitación también le dará oportunidades de aplicar lo que ha aprendido a su experiencia individual y le ofrecerá sugerencias de recursos adicionales que mejorarán su exploración continua de este tema.

**Enlace de Workday:** [ODHS - CW - Preparación y manejo de las visitas](#)

## **Cómo responder a los niños que estan en crisis**

Tipos de Capacitación: **Bajo Demanda**

Duración de la Capacitación: **1 hora**

Este video resume las fases de la crisis y da a los padres de crianza temporal y adoptivos una comprensión de cada fase de la crisis.

**Enlace de Workday:** [ODHS - CW - Cómo responder a los niños que están en crisis](#)

## **Integración Sensorial**

Tipos de Capacitación: **Bajo Demanda**

Duración de la Capacitación: **1 hora**

El video de integración sensorial se centra en el viaje de una familia mientras navegan por la vida diaria criando niños con necesidades sensoriales.

**Enlace de Workday:** [ODHS - CW - Integración Sensorial](#)

## Traumas sexuales

Tipos de Capacitación: **Bajo Demanda**

Duración de la Capacitación: **1.5 horas**

Esta capacitación está diseñada para ser completado en, aproximadamente, noventa minutos. Durante la capacitación, se harán pruebas cortas de conocimiento y una evaluación posterior al final del curso para evaluar los conocimientos y las habilidades adquiridas. Esta capacitación también es una oportunidad para aplicar lo aprendido por experiencia personal y recomienda otros recursos para mejorar la exploración constante sobre este tema.

**Enlace de Workday:** [ODHS - CW - Traumas sexuales](#)

## Capacitación para la Prevención del Abuso Sexual

Tipos de Capacitación: **Bajo Demanda**

Duración de la Capacitación: **Varía**

- **Cuidadores de Niños** (2-1/2 hours) Estarás preparado para hablar sobre la prevención del abuso sexual infantil, implementar políticas de protección y reconocer y responder ante violaciones de límites, sospechas y revelaciones de abuso.
- **Protegiendo a los Niños del Tráfico Sexual** (45 minutes) Explorarás las causas fundamentales de la explotación sexual comercial y el papel vital de la prevención del abuso para reducir el riesgo de explotación en los niños.
- **Protegiendo a los Niños como Espectador Activo** (45 minutes) Aprenderás a ser un espectador activo en la prevención del abuso sexual infantil, a reconocer violaciones de límites y a intervenir de manera efectiva para reforzar los límites y proteger a los niños.
- **Contacto Físico Saludable para Niños y Jóvenes** (45 minutes) Esta capacitación ofrece pautas para el contacto físico saludable y relaciones respetuosas y seguras con los niños.
- **Hablando con los Niños sobre la Seguridad frente al Abuso Sexual** (45 minutes) Aprenderás cómo hablar con los niños y escucharlos sobre el abuso sexual y la seguridad personal.

**Enlace de Workday:** [ODHS - CW - Serie de Capacitación para la Prevención del Abuso Sexual](#)

## Identidad y cultura

---

### Pendiente – próximamente

## Cómo cuidar a los preadolescentes y adolescentes

---

### Preparación para la vida adulta

Tipos de Capacitación: **Bajo Demanda**

Duración de la Capacitación: **1 hora**

Esta capacitación está diseñado para ser completado en, aproximadamente, 1 hora. Durante el curso, se harán pruebas cortas de conocimiento y una evaluación posterior al final de la capacitación para evaluar los conocimientos y las habilidades adquiridas.

La capacitación también es una oportunidad para aplicar lo aprendido por experiencia personal y recomienda otros recursos para mejorar la exploración constante sobre este tema.

**Enlace de Workday:** [ODHS - CW - Preparación para la vida adulta](#)

## Pariente como proveedor de cuidados

---

### Pendiente – próximamente

## Adopción y tutoría

---

### Sentimientos comunes relacionados con haber sido adoptado

Tipos de Capacitación: **Bajo Demanda**

Duración de la Capacitación: **1 hora**

Durante la capacitación, se harán pruebas cortas de conocimiento y una evaluación posterior al final de la capacitación se evaluar los conocimientos y las habilidades adquiridas.

La capacitación también es una oportunidad para aplicar lo aprendido por experiencia personal y recomienda otros recursos para mejorar la exploración constante sobre este tema.

**Enlace de Workday:** [ODHS - CW - Sentimientos comunes relacionados con haber sido adoptado](#)

## Resumen del Programas de Asistencia para Adopción de Familias de Apoyo y Tutela para Padres de Apoyo/Adoptivos

Tipos de Capacitación: **Bajo Demanda**

Duración de la Capacitación: **1 hora**

Comprender los programas de asistencia para adopción y tutela, el proceso de solicitud y la determinación de los beneficios del programa.

**Nota:** Este curso es específico para familias de apoyo actualmente certificadas por el **Bienestar Infantil del ODHS**.

**Enlace de Workday:** [ODHS - CW - Resumen del Programas de Asistencia para Adopción de Familias de Apoyo y Tutela para Padres de Apoyo/Adoptivos](#)

## Educación

---

### Educación

Tipos de Capacitación: **Bajo Demanda**

Duración de la Capacitación: **1.5 horas**

El video Educación se centra en los viajes de dos familias mientras navegan por el sistema educativo apoyando a un niño en su hogar que está experimentando los efectos del trauma en la escuela.

**Enlace de Workday:** [ODHS - CW - Educación](#)

### HECHO OREGON: Comprendiendo la Educación Especial: Introducción a los Seis Principios Fundamentales de IDEA (Individuals with Disabilities Education Act)

Tipos de Capacitación: **Bajo Demanda**

Duración de la Capacitación: **1 hora**

Aprenda cómo los seis principios fundamentales de IDEA dan forma a la educación especial y cómo la participación activa en el proceso apoya a los estudiantes con discapacidades.

**Enlace de Workday:** [Entendiendo la Educación Especial: Introducción a los Seis Principios Fundamentales de IDEA](#)

## RECURSOS

[Sitio web del Departamento de Servicios Humanos de Oregon \(ODHS\)](#)

[Servicios de ODHS para niños, jóvenes y familias](#)

[Información de Workday Learning](#)

[Capacitación en vivo/en línea para las familias de apoyo](#)

[Capacitación y apoyo para los padres de apoyo](#)

[Apoyo para Zoom \(en inglés\)](#)

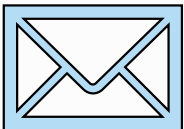
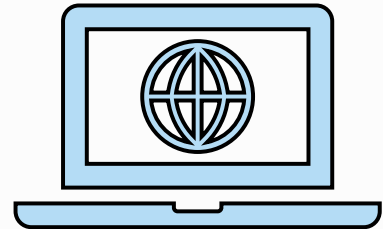

Comuníquese con nosotros a [resource.familytraining@odhsoha.oregon.gov](mailto:resource.familytraining@odhsoha.oregon.gov)