

Continuidad de la atención de salud del comportamiento infantil de Oregon

Para obtener más información
www.oregon.gov/OHA/HSD/BH-Child-Family/Pages/Continuum.aspx



Puede obtener este documento en otros idiomas, en letra grande, en braille o en un formato que usted prefiera sin cargo. Comuníquese con la Unidad de Salud del Comportamiento Infantil y Familiar a kidsteam@oha.oregon.gov o al 1-844-882-7889 (voz/texto). Aceptamos todas las llamadas de retransmisión.

Promoción, prevención e intervención temprana

- Actividades de promoción de la salud mental
- Intervenciones de prevención
- Intervención temprana
 - » General
 - » Primera infancia
- Promoción, prevención e intervención temprana en las escuelas
- Prevención del suicidio

Comunidad

- Educación para jóvenes y familias
- Evaluación: Detección Temprana y Periódica, Diagnóstico y Tratamiento
- Apoyo entre pares para padres/cuidadores y jóvenes
- Consultas de salud del comportamiento para atención primaria, educación y otros

Ambulatorio

- Servicios de salud mental basados en las escuelas
- Terapia ambulatoria: individual, familiar y grupal
- Servicios ambulatorios para el trastorno por consumo de sustancias
- Terapias con medicamentos, incluido el Tratamiento Asistido con Medicamentos para los trastornos por consumo de sustancias
- Tratamiento integrado de salud mental y del consumo de sustancias
- Tratamientos específicos para el trauma
- Servicios de relevo, incluido el relevo en crisis

Niños pequeños y sus familias

- Examen, evaluación y diagnóstico en la primera infancia
- Orientación para familias
- Visitas domiciliarias
- Terapias para padres e hijos
- Grupos para padres
- Consultas de salud mental para bebés y para la primera infancia
- Guardería terapéutica para bebés
- Guardería infantil terapéutica

Jóvenes y jóvenes adultos en transición

- Educación y empleo de apoyo
- Vivienda de apoyo
- Apoyo de pares para jóvenes y jóvenes adultos
- Coordinación de atención especializada, incluido el enfoque en las habilidades para la vida y de autodeterminación
- Servicios de bienestar, incluidos el ejercicio, la meditación y la interacción social
- Hogares de tratamiento residencial para jóvenes adultos

Residencial

- Crianza temporal terapéutica
- Hogares grupales terapéuticos
- Centros residenciales de tratamiento psiquiátrico:
 - » Programas seguros para pacientes internados
 - » Subaguda
 - » Servicios de tratamiento psiquiátrico residencial
- Servicios residenciales de crisis y estabilización
- Intervenciones residenciales para el consumo de sustancias, incluidos los servicios residenciales para padres con niños

Hospital

- Servicios hospitalarios agudos para pacientes internados
- Desintoxicación médica para pacientes internados

Gestión multinivel de la atención

- Fidelidad de la Asistencia Integral
- Coordinación de atención intensiva

No tradicional / no clínico

- Servicios sociales y recreativos, incluidos los programas después de clases y los centros sociales
- Financiación flexible
- Transporte

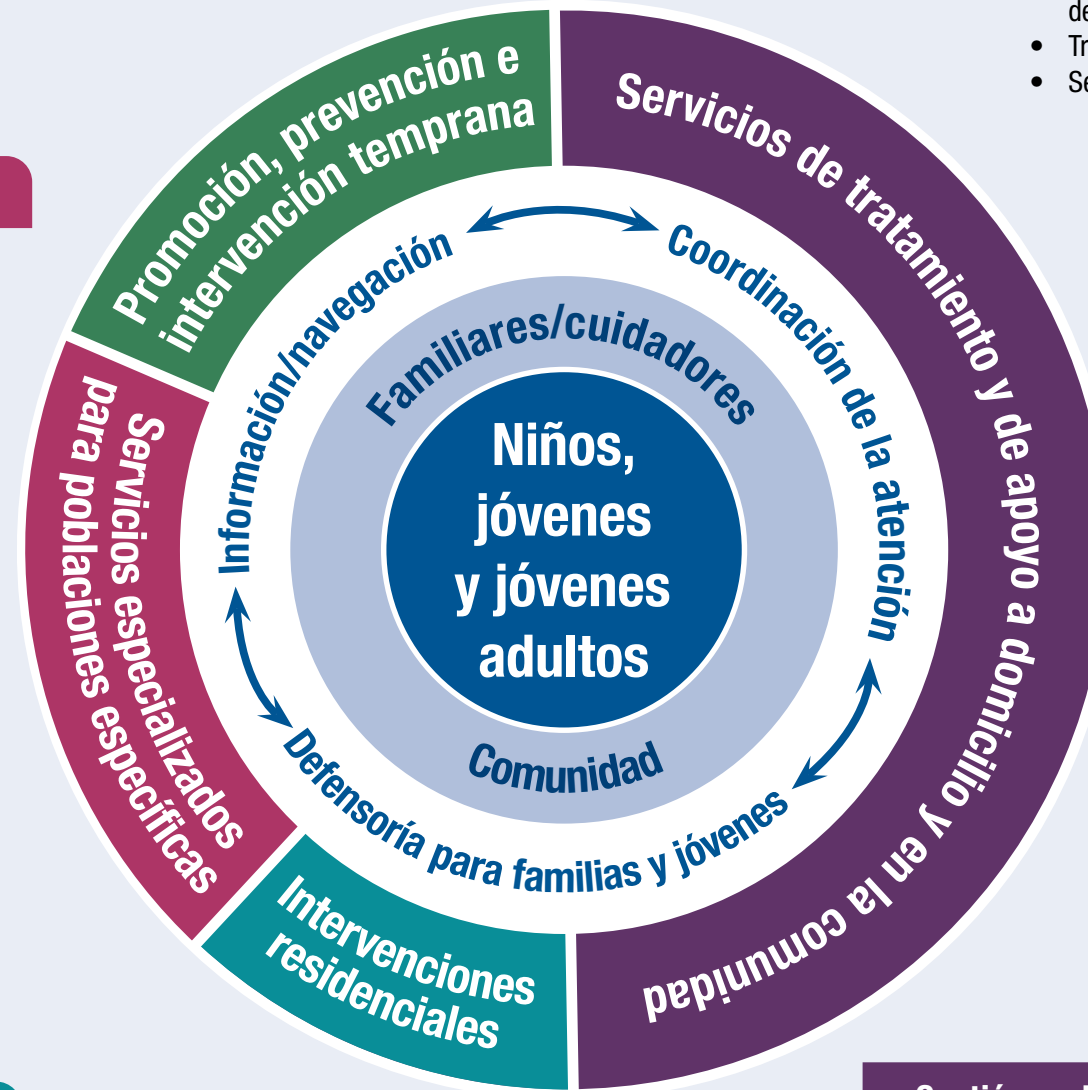

Intervenciones terapéuticas

- Servicios terapéuticos de ayuda para el comportamiento
- Capacitación práctica para la gestión del comportamiento
- Asesoría terapéutica
- Terapias de bienestar, incluidas las terapias de artes creativas y la meditación

Servicios en caso de crisis

- Servicios de respuesta en crisis: no móviles
- Servicios móviles de respuesta y estabilización

Servicios intensivos

- Tratamiento intensivo a domicilio para la salud del comportamiento
- Tratamiento intensivo ambulatorio
- Tratamiento psiquiátrico diurno