



[Date]

[FIRST] [LAST]  
[ADDRESS]  
[ADDRESS 2]  
[CITY], [STATE] [ZIP]

[EMPLOYMENT TYPE]  
[MEMBER TYPE]

Estimado/a [FIRST]:

Le damos la bienvenida al período de inscripción abierta para el año 2020. La Inscripción abierta es la única vez al año que una persona puede cambiar los beneficios, sin haber tenido un evento importante en la vida, conocido como cambio calificado de condición (“Qualified Status Change”, QSC).

## LA INSCRIPCIÓN ABIERTA COMIENZA EL 15 DE AGOSTO DE 2020

... ¡pero este año, las cosas son diferentes!

### ¿TIENE QUE INICIAR SESIÓN?

Consulte la página 2 para conocer las respuestas.

<i>¿Está buscando esto?</i>	<i>Encuéntrelo aquí:</i>
<b>¿Es OBLIGATORIA LA INSCRIPCIÓN este año?</b>	Consulte la página 2 de esta carta
<b>¿CUÁNDO puedo hacer cambios?</b>	Del 15 de agosto al 15 de septiembre para la MAYORÍA de los afiliados. <i>Confirme con su empleador; ¡la fecha límite puede variar!</i>
<b>¿DÓNDE hago los cambios?</b>	Inscríbese en línea en <b>OEBBenroll.com</b>
<b>¿QUÉ PLANES puedo elegir?</b>	Consulte la página 3 de esta carta.
<b>¿DÓNDE están los detalles y los manuales de los planes?</b>	Consulte los detalles de los planes en línea, en <b>OEBBplandocs.com</b> . <i>Para reducir los costos, no imprimimos folletos este año.</i>
<b>¿CUÁNTO CUESTAN los planes?</b>	Los costos varían según el empleador y el tipo de empleo. <i>Consulte con su empleador.</i>
<b>Suscríbese para recibir recordatorios por mensajes de texto/correo electrónico</b>	Elija recibir recordatorios en línea en <b>OEBBreminders.com</b>
<b>Programa/registro de seminarios web</b>	Consulte el programa y regístrese en línea en <b>OEBBwebinars.com</b>
<b>Manuales y videos “a pedido”</b>	Vea los videos educativos y descargue documentos en PDF en cualquier momento que lo desee en <b>OEBBdemand.com</b> .

## ¿TIENE QUE INICIAR SESIÓN EN ESTA INSCRIPCIÓN ABIERTA?

Responda las preguntas a continuación para decidir.

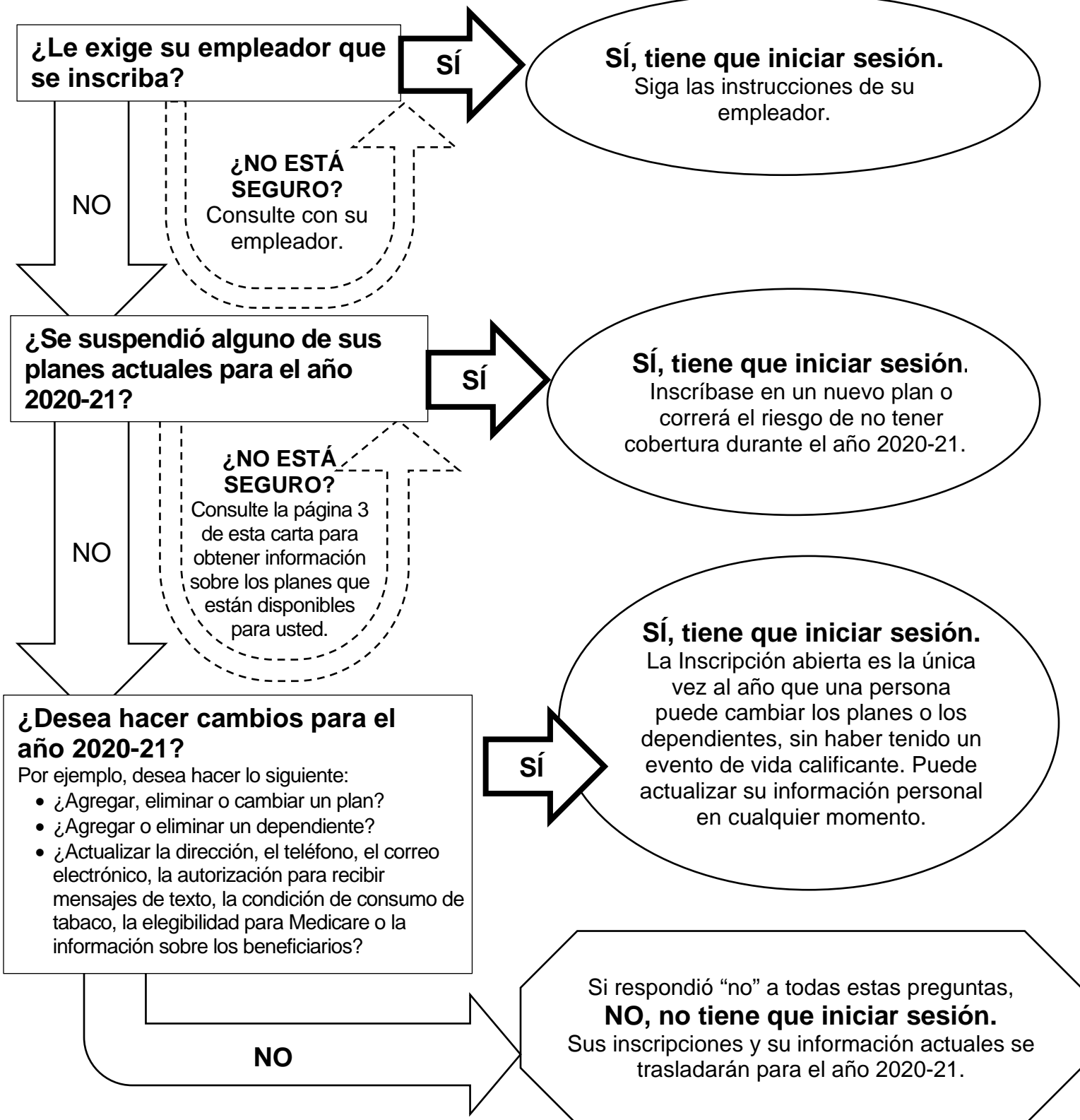



**Las opciones de su plan de atención a largo plazo son las siguientes:**

[Plan]

[Plan]

Además, su empleador le proporciona los siguientes beneficios del Programa de Asistencia al Empleado (Employee Assistance Program, EAP) mediante Reliant Behavioral Health (RBH):

[Plan]

**Avisos requeridos**

Los avisos importantes se pueden encontrar en línea en [www.oregon.gov/OHA/OEBB/Pages/Required-Notices.aspx](http://www.oregon.gov/OHA/OEBB/Pages/Required-Notices.aspx). Esta página incluye **documentos que la Junta de Beneficios para Educadores de Oregon (“Oregon Educators Benefit Board”, OEBB) debe proporcionarles a sus afiliados, como:**

- Aviso de cobertura acreditable de Medicare. *Todos los planes médicos de la OEBB (excepto los planes Bronce en virtud de la Ley del Cuidado de Salud a Bajo Precio (“Affordable Care Act”, ACA) se consideran cobertura acreditable para el año del plan 2020-21.*
- Aviso de Derechos sobre la Salud y el Cáncer de la Mujer
- Aviso de la Ley Ómnibus de Reconciliación Presupuestaria Consolidada (“Consolidated Omnibus Budget Reconciliations Act”, COBRA). *Si actualmente está inscrito en la cobertura en virtud de COBRA mediante la OEBB, puede ignorar el Aviso de COBRA.*
- Medicare y el Programa de Seguro de Salud para Niños (“Children’s Health Insurance Program”, CHIP)
- Resúmenes de beneficios y cobertura (“Summaries of Benefits and Coverage”, SBC)

**Ayuda cuando la necesite**

En Internet, hay recursos disponibles las 24 horas del día para ayudarlo a comprender sus beneficios y efectuar las elecciones de su plan. Consulte la página 1 de esta carta para encontrar el recurso adecuado para sus necesidades.

El personal de OEBB también estará disponible por teléfono durante el horario que se indica a continuación.

**Comuníquese con el Servicio a los afiliados de la OEBB**

Teléfono: 888-4My-OEBB (888-469-6322) Correo electrónico: [oebb.benefits@state.or.us](mailto:oebb.benefits@state.or.us)

<b>Horario habitual</b> fuera de la Inscripción abierta	<b>Horario extendido durante la Inscripción abierta</b>
<b>De lunes a viernes</b> (cerrado en los días festivos) de 8 a. m. a 5 p. m.	<b>Lunes a viernes</b> (cerrado el 7 de septiembre por el Día del Trabajo) de 7 a. m. a 6:00 p. m. <b>NOTA: LAS OFICINAS DE LA OEBB ESTARÁN CERRADAS EL SÁBADO 15 Y EL DOMINGO 16 DE AGOSTO.</b>

***Período de inactividad del sistema de inscripción:***

*El sistema de inscripción de MyOEBB no estará disponible desde **las 8 p. m. del lunes, 31 de agosto hasta las 9 a. m. del martes, 1 de septiembre** debido a procesos de facturación mensuales. Planifique sus actividades de inscripción en conformidad con los horarios disponibles.*

Nuestro objetivo es prestarle servicio, con beneficios y servicios de alta calidad. Si hay algo que podamos hacer para ayudarle, le pedimos que se comuníquese con nosotros.

Ali Hassoun

Directora, Junta de Beneficios para Educadores de Oregon